CAMARÓN BRUJO

Squilla hancocki Schmitt, 1940

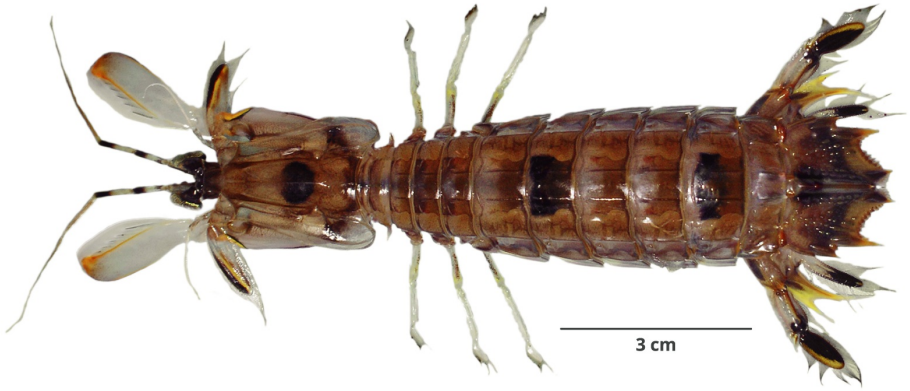

F. Zavalaga. Imarpe

CLASIFICACIÓN TAXONÓMICA

Reino	: Animalia
Phylum	: Arthropoda
Subphylum	: Crustacea
Superclase	: Multicrustacea
Clase	: Malacostraca
Subclase	: Hoplocarida
Orden	: Stomatopoda
Suborden	: Unipeltata
Familia	: Squillidae
Género	: *Squilla*

NOMBRES COMUNES

Español (ES)
Camarón brujo [4]

DISTRIBUCIÓN

Distribución en condiciones normales
Sinaloa, México a Paita, Perú [3]

Distribución batimétrica
Entre 29 y 220 m [3]

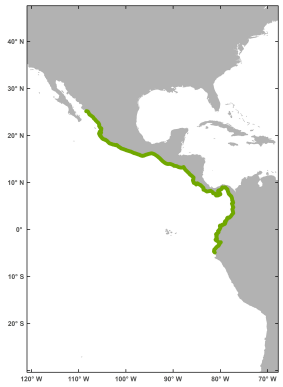

El mapa solo muestra, por el momento, la distribución latitudinal.

HISTORIA NATURAL

Hábitat y ecología
Zona submareal en fondos lodosos con abundante detrito [2]

Talla
Hembras: hasta 107 mm LT; Machos: hasta 105 mm LT [3]

Descripción general
Cuerpo deprimido. Caparazón con carina media no bifurcada anteriormente. Telson con lóbulo prelateral, dorsalmente presenta tubérculos laterales a la carina media y ventralmente carece de espina post-anal. En machos, los dientes y carina media del telson son ligeramente más anchos que en las hembras [4]

REFERENCIAS BIBLIOGRÁFICAS

[1] WoRMS. 2021. *Squilla hancocki* Schmitt, 1940. Accessed at: http://marinespecies.org/aphia.php?p=taxdetails&id=409350 on 2021-06-13

[2] Moscoso V. 2012. Catálogo de crustáceos decápodos y estomatópodos del Perú. Bol Inst Mar Perú. 27(1-2): 8-207. Disponible en: https://repositorio.imarpe.gob.pe/handle/20.500.12958/2190

[3] Hendrickx M E, Salgado–Barragán J. 1991. Los estomatópodos (Crustacea: Hoplocarida) del Pacífico mexicano. Publicaciones Especiales 10, Instituto de Ciencias del Mar y Limnología, UNAM, México, D.F. 200 pp.

[4] Zavalaga F, Santamaría J, Palacios J. 2019. Guía Ilustrada para el reconocimiento de invertebrados capturados en la pesquería de arrastre. Lima. Instituto del Mar del Perú, 96 p. Disponible en: https://repositorio.imarpe.gob.pe/handle/20.500.12958/3408

CÓMO CITAR ESTA FICHA TÉCNICA:

Santamaría, J. (2019). *Camarón brujo Squilla hancocki Schmitt, 1940* [Ficha técnica]. Catálogo Digital de la Biodiversidad Acuática del Perú, Instituto del Mar del Perú (IMARPE). Recuperado el 24 de noviembre del 2026, de https://biodiversidadacuatica.imarpe.gob.pe/Catalogo/Especie/859

Última actualización : 19/09/2025