CANGREJO

Acanthocarpus delsolari Garth, 1973

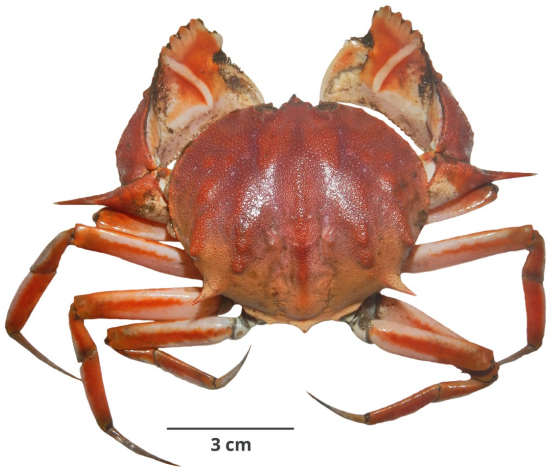

© J. Santamaría. Imarpe

CLASIFICACIÓN TAXONÓMICA

Reino	: Animalia
Phylum	: Arthropoda
Subphylum	: Crustacea
Superclase	: Multicrustacea
Clase	: Malacostraca
Subclase	: Eumalacostraca
Superorden	: Eucarida
Orden	: Decapoda
Suborden	: Pleocyemata
Superfamilia	: Calappoidea
Familia	: Calappidae
Género	: *Acanthocarpus*

NOMBRES COMUNES

Español (ES)
Cangrejo [2]

DISTRIBUCIÓN

Distribución en condiciones normales
Desde a Panamá hasta el Banco de Máncora, Perú [3]

Distribución batimétrica
Hasta 301 m [4]

HISTORIA NATURAL

Hábitat y ecología
Zona arquibentónica del talud continental sobre fondos lodosos [3]

Talla
27,6 mm AC [5]

Descripción general
Caparazón globoso, con pequeños gránulos, abundantes en la parte anterior. Frente trilobulada, el lóbulo medio es el mayor. Caparazón con tres dientes en el borde posterior (el central es más grande) y una espina postero-lateral corta a cada lado. Quelípedos cortos y granulados. Cinco crestas con tubérculos dorsales. Quelas altas con una gran cresta dorsal dentada. Mero del quelípedo con una espina pequeña y una espina muy larga. [2]

REFERENCIAS BIBLIOGRÁFICAS

[1] WoRMS. 2020. *Acanthocarpus delsolari* Garth, 1973. Accessed at: http://www.marinespecies.org/aphia.php?p=taxdetails&id=440293 on 2020-03-27

[2] Zavalaga F, Santamaría J, Palacios J. 2019. Guía Ilustrada para el reconocimiento de invertebrados capturados en la pesquería de arrastre. Lima. Instituto del Mar del Perú, 96 p. Disponible en: https://repositorio.imarpe.gob.pe/handle/20.500.12958/3408

[3] Moscoso V. 2012. Catálogo de crustáceos decápodos y estomatópodos del Perú. Bol Inst Mar Perú. 27(1-2): 8-207. Disponible en: https://repositorio.imarpe.gob.pe/handle/20.500.12958/2190

[4] Del Rosario, J. B., & Abele, L. G. (1976). Description of the male and new distribution records for *Acanthocarpus delsolari* Garth, 1973 (Decapoda, Calappidae) from the Pacific coast of Panama. Crustaceana. 30(3): 225-228.

[5] Garth J S. 1973. New taxa of brachyuran crabs from deep waters off western Peru and Costa Rica. Bulletin of the southern california academy of sciences. 72(1): 1-12.

CÓMO CITAR ESTA FICHA TÉCNICA:

Santamaria, J. (2019). *Cangrejo Acanthocarpus delsolari Garth, 1973* [Ficha técnica]. Catálogo Digital de la Biodiversidad Acuática del Perú, Instituto del Mar del Perú (IMARPE). Recuperado el 24 de noviembre del 2026, de https://biodiversidadacuatica.imarpe.gob.pe/Catalogo/Especie/800

Última actualización : 12/09/2025