# PEZ MURCIÉLAGO DE DOS OCELOS

*Zalieutes elater* (Jordan & Gilbert, 1882)

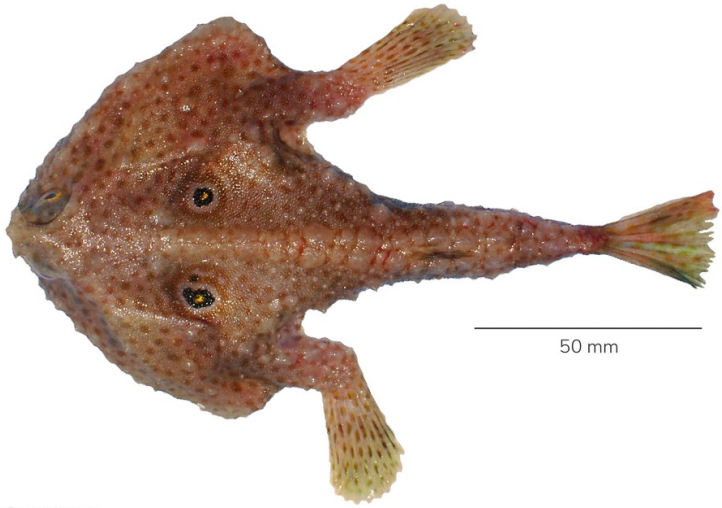


© R. Pastor. Imarpe

## CLASIFICACIÓN TAXONÓMICA

| | |
|---|---|
| **Reino** | : Animalia |
| **Phylum** | : Chordata |
| **Clase** | : Actinopterygii |
| **Orden** | : Lophiiformes |
| **Familia** | : Ogcocephalidae |
| **Género** | : *Zalieutes* |

## NOMBRES COMUNES

**Español (ES)**
Pez murciélago de dos ocelos [1]

**Inglés (EN)**
Spotted Batfish / Roundel batfish [3]

## DISTRIBUCIÓN

**Distribución en condiciones normales**
Punta Concepción (EE.UU.) y Golfo de California (México) a Paita (Perú) [2]

**Distribución batimétrica**
De 72 a 175 metros de profundidad [2]




*El mapa solo muestra, por el momento, la distribución latitudinal.*

## HISTORIA NATURAL

**Hábitat y ecología**
Bentónica sobre fondos arenosos, areno-fangosos [2]

**Talla**
5 - 8 cm LS [2]

**Descripción general**
Cuerpo marrón claro con numerosas manchas oscuras en la superficie dorsal, cubierto densamente con finos tubérculos. En el dorso, se ubican dos ocelos. Cabeza deprimida formando un disco triangular, con el rostro ligeramente proyectado. Ojos pequeños. La cola es alargada [5]

## REFERENCIAS BIBLIOGRÁFICAS

[1] Chirichigno N, Vélez J. 1998. Clave para identificar los peces marinos del Perú. 2a edición. Inst Mar Perú. Publicación especial. Callao. Perú. 314 p.

[2] Chirichigno N, Cornejo M. 2001. Catálogo comentado de los peces marinos del Perú. Pub. Esp. Inst Mar Perú. 314 p.

[3] Encyclopedia of Life. Available from http://www.eol.org. Accessed 15 Jan 2016.

[4] WoRMS Editorial Board. 2017. World Register of Marine Species. Available from http://www.marinespecies.org at VLIZ. Accessed 2017-09-07. doi:10.14284/170.

[5] Zavalaga F, Elliott W, Pastor R, Palacios J. 2018. Guía Ilustrada para el reconocimiento de peces capturados en la pesquería de arrastre. Lima. Inst Mar Perú, 90 p. Disponible en: http://biblioimarpe.imarpe.gob.pe/handle/123456789/3256.

## CÓMO CITAR ESTA FICHA TÉCNICA:

Zavalaga, F. (2019). *Pez murciélago de dos ocelos Zalieutes elater (Jordan & Gilbert, 1882)* [Ficha técnica]. Catálogo Digital de la Biodiversidad Acuática del Perú, Instituto del Mar del Perú (IMARPE). Recuperado el 24 de noviembre del 2026, de https://biodiversidadacuatica.imarpe.gob.pe/Catalogo/Especie/786

Última actualización : 12/09/2025