PICHIRRATA

Nezumia stelgidolepis (Gilbert, 1890)

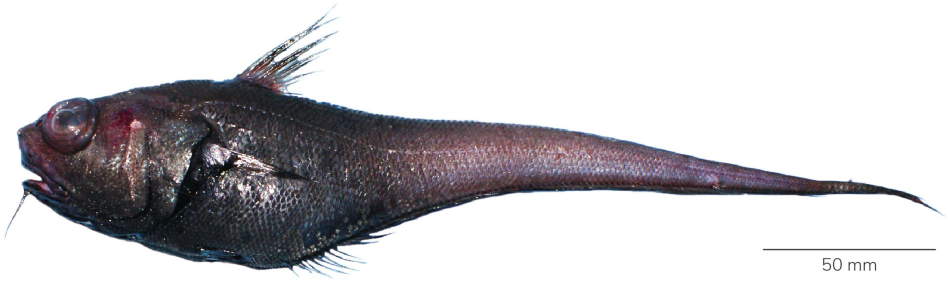

© F. Zavalaga. Imarpe

CLASIFICACIÓN TAXONÓMICA

Reino	: Animalia
Phylum	: Chordata
Clase	: Actinopterygii
Orden	: Gadiformes
Familia	: Macrouridae
Género	: *Nezumia*

NOMBRES COMUNES

Español (ES)
Pichirrata [1]

Inglés (EN)
Rat Tails / Grenadier [1]

FAO (ES)
Granadero californiano [2]

FAO (EN)
California grenadier [2]

DISTRIBUCIÓN

Distribución en condiciones normales
Columbia Británica (Canadá), Centroamérica y 03°11,7'S, 81°29'W; 04°59'S, 81°24'W; 18°10'S, 71°29'W (Perú) [1]

Distribución batimétrica
Entre 300 y 780 metros de profundidad [1]



El mapa solo muestra, por el momento, la distribución latitudinal.

HISTORIA NATURAL

Hábitat y ecología
Bentopelágica de la zona arquibentónica del talud continental sobre fondos areno-fangosos [1]

Talla
30 cm LT 45 cm (talla máxima) [1]

Descripción general
Cuerpo de color gris oscuro, con abdomen, membranas branquiales y aletas color negro. El tronco y la cabeza son relativamente altos, cola larga que termina en punta, presenta un tubérculo en el extremo del hocico. Áspero al tacto (las escamas del cuerpo tienen espínulas en forma de escudos lanceolados o triangulares.

Parásitos

Mesoparásitos
Crustacea (copepoda): *Lophoura unilobulata* [4]

REFERENCIAS BIBLIOGRÁFICAS

[1] Chirichigno N, Cornejo M. 2001. Catálogo comentado de los peces marinos del Perú. Pub. Esp. Inst Mar Perú. 314 p.

[2] Fischer W, Krupp F, Schneider W, Sommer C, Carpenter KE, Niem VH. 1995. Guía FAO para Identificación de Especies para los Fines de la Pesca. Pacífico Centro-Oriental. Volumen II y III. Vertebrados. Roma. FAO.

[3] WoRMS Editorial Board. 2017. World Register of Marine Species. Available from http://www.marinespecies.org at VLIZ. Accessed 2017-09-07. doi:10.14284/170.

[4] Zavalaga F, Chero J. 2018. Registro de *Lophoura unilobulata* (Copepoda: Sphyriidae), mesoparásito de *Nezumia stelgidolepis* (Gadiformes: Macrouridae) en aguas profundas de la costa norte del Perú. Nota Científica. Bol Inst Mar Perú. 33(1): 108-111.

CÓMO CITAR ESTA FICHA TÉCNICA:

Zavalaga, F. (2019). *Pichirrata Nezumia stelgidolepis (Gilbert, 1890)* [Ficha técnica]. Catálogo Digital de la Biodiversidad Acuática del Perú, Instituto del Mar del Perú (IMARPE). Recuperado el 24 de noviembre del 2026, de https://biodiversidadacuatica.imarpe.gob.pe/Catalogo/Especie/785

Última actualización : 12/09/2025