PEZ GUADAÑA

Hoplostethus mento (Garman, 1899)

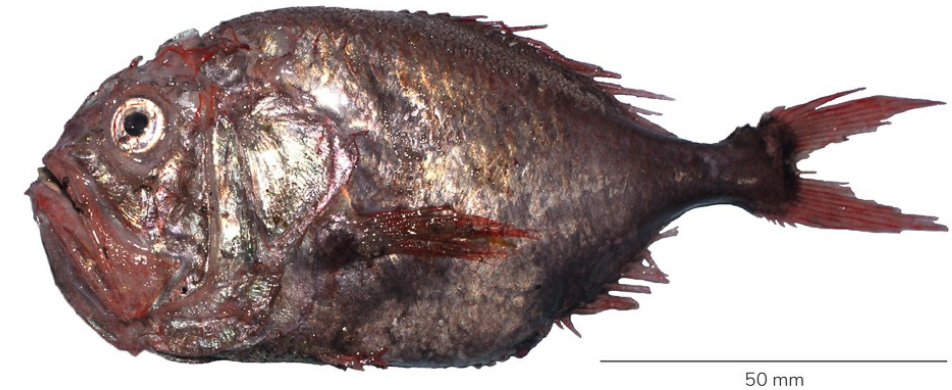

© F. Zavalaga. Imarpe

CLASIFICACIÓN TAXONÓMICA

Reino	: Animalia
Phylum	: Chordata
Clase	: Actinopterygii
Orden	: Beryciformes
Familia	: Trachichthyidae
Género	: *Hoplostethus*

NOMBRES COMUNES

Español (ES)
Pez guadaña [1]

Inglés (EN)
Slime Head / Roughies [1]

DISTRIBUCIÓN

Distribución en condiciones normales
Golfo de Panamá a Chile. En el Perú registrado a 03°46,5'S, 81°11,3'W a 18°21'S (Perú) [1]

Distribución batimétrica
De 400 a 2050 metros de profundidad [1]

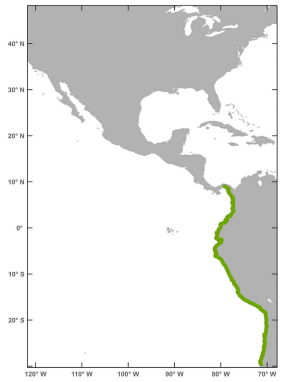

El mapa solo muestra, por el momento, la distribución latitudinal.

HISTORIA NATURAL

Hábitat y ecología
De aguas profundas del talud continental sobre fondos fangosos [1]

Talla
6,4 -10,5 cm LS [1]; 12 cm LT (talla máxima) [2]

Descripción general
Cuerpo alto, oblongo (con forma de hacha) y blando, comprimido y de color gris plateado con tonos rosa. Boca grande y oblicua. Aletas dorsal, pectoral y anal cortas. Radios de las aletas de color rojo pálido [4]

REFERENCIAS BIBLIOGRÁFICAS

[1] Chirichigno N, Cornejo M. 2001. Catálogo comentado de los peces marinos del Perú. Pub. Esp. Inst Mar Perú. 314 p.

[2] Encyclopedia of Life. Available from http://www.eol.org. Accessed 15 Jan 2016.

[3] WoRMS Editorial Board. 2017. World Register of Marine Species. Available from http://www.marinespecies.org at VLIZ. Accessed 2017-09-07. doi:10.14284/170.

[4] Zavalaga F, Elliott W, Pastor R, Palacios J. 2018. Guía Ilustrada para el reconocimiento de peces capturados en la pesquería de arrastre. Lima. Inst Mar Perú, 90 p. Disponible en: http://biblioimarpe.imarpe.gob.pe/handle/123456789/3256.

CÓMO CITAR ESTA FICHA TÉCNICA:

Zavalaga, F. (2019). *Pez guadaña Hoplostethus mento (Garman, 1899)* [Ficha técnica]. Catálogo Digital de la Biodiversidad Acuática del Perú, Instituto del Mar del Perú (IMARPE). Recuperado el 24 de noviembre del 2026, de https://biodiversidadacuatica.imarpe.gob.pe/Catalogo/Especie/783

Última actualización : 12/09/2025