CANGREJO COCKERI

Peloeus armatus Eydoux & Souleyet, 1842

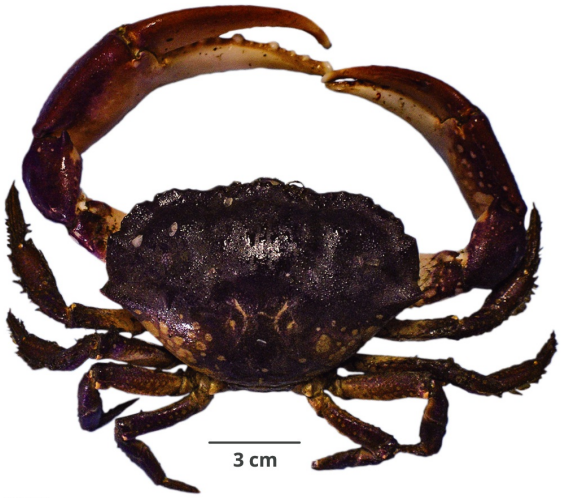

W. Elliot. Imarpe

CLASIFICACIÓN TAXONÓMICA

Reino	: Animalia
Phylum	: Arthropoda
Clase	: Malacostraca
Orden	: Decapoda
Familia	: Platyxanthidae
Género	: *Peloeus*

NOMBRES COMUNES

Español (ES)
Cangrejo violáceo, cangrejo cockeri [4], [5]

DISTRIBUCIÓN

Distribución en condiciones normales
Paita, Perú a Caleta Buena, Chile [2]

Distribución batimétrica
Entre 7 y 80 m [2]

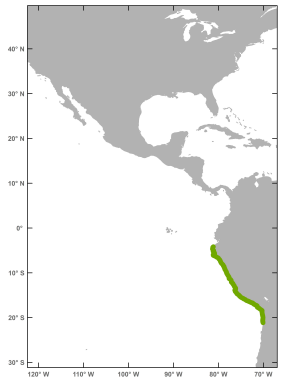

El mapa solo muestra, por el momento, la distribución latitudinal.

HISTORIA NATURAL

Hábitat y ecología
Litoral [2]

Talla
32,1 – 87,9 mm AC [3]

Descripción general
Frente del caparazón con una hendidura central y dos pequeños lóbulos a cada uno de sus lados. Borde anterior del caparazón con tres dientes amplios, algo crenulados y un diente agudo a cada lado. Superficie dorsal finamente granulada. Machos con quelípedos grandes y asimétricos, hembras con quelípedos pequeños y subiguales. Coloración morada pequeñas manchas cremas posteriores [4]

REFERENCIAS BIBLIOGRÁFICAS

[1] WoRMS. 2021. *Peloeus armatus* Eydoux & Souleyet, 1842. Accessed at: https://www.marinespecies.org/aphia.php?p=taxdetails&id=440524 on 2021-06-27

[2] Moscoso V. 2012. Catálogo de crustáceos decápodos y estomatópodos del Perú. Bol Inst Mar Perú. 27(1-2): 8-207. Disponible en: https://repositorio.imarpe.gob.pe/handle/20.500.12958/2190

[3] Thoma B P, Ng P K, Felder D L. 2012. Review of the family Platyxanthidae Guinot, 1977 (Crustacea, Decapoda, Brachyura, Eriphioidea), with the description of a new genus and a key to genera and species. Zootaxa. 3498(1): 1-23.

[4] Zavalaga F, Santamaría J, Palacios J. 2019. Guía Ilustrada para el reconocimiento de invertebrados capturados en la pesquería de arrastre. Lima. Instituto del Mar del Perú, 96 p. Disponible en: https://repositorio.imarpe.gob.pe/handle/20.500.12958/3408

[5] Estrella C, Palacios J, Avila W, Medina A, Guevara-Carrasco R.. 2000. Informe estadístico de los recursos hidrobiológicos de la pesca artesanal marina por especies, artes, meses y lugares de desembarque durante el primer semestre del 2000. Inf. Inst Mar Perú. 158: 1-156. Disponible en: https://repositorio.imarpe.gob.pe/handle/20.500.12958/1787

CÓMO CITAR ESTA FICHA TÉCNICA:

Santamaría, J. (2018). *Cangrejo cockeri Peloeus armatus Eydoux & Souleyet, 1842* [Ficha técnica]. Catálogo Digital de la Biodiversidad Acuática del Perú, Instituto del Mar del Perú (IMARPE). Recuperado el 24 de noviembre del 2026, de https://biodiversidadacuatica.imarpe.gob.pe/Catalogo/Especie/77

Última actualización : 14/10/2026