CALAMAR DEDAL

Lolliguncula panamensis Berry, 1911

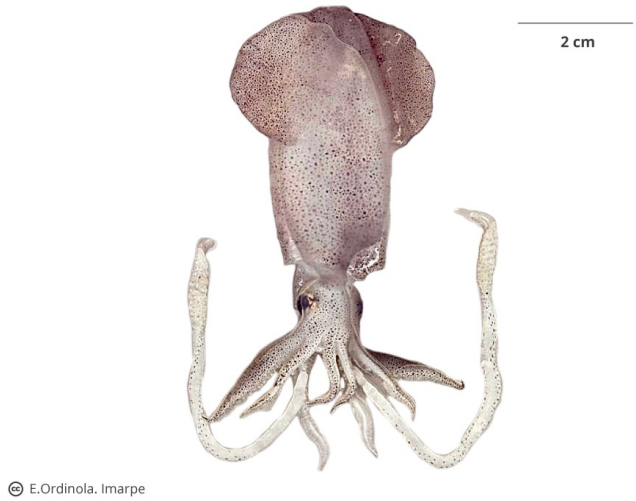

E.Ordinola. Imarpe

CLASIFICACIÓN TAXONÓMICA

Reino	: Animalia
Phylum	: Mollusca
Clase	: Cephalopoda
Orden	: Myopsida
Familia	: Loliginidae
Género	: *Lolliguncula*

DISTRIBUCIÓN

Distribución en condiciones normales
De Baja California y Golfo de California, México al norte del Perú [4]

Distribución durante eventos cálidos
Hasta Atico, Arequipa, Perú [6]

Distribución batimétrica
Entre 1 y 130 m [2], [4]. Más común entre 5 y 30 m de profundidad [2]

HISTORIA NATURAL

Hábitat y ecología
Especie nerítica y costera forma agregaciones [4] Se alimenta de peces y crustáceos [2]

Talla
Hembras: hasta 115 mm LM; Machos: hasta 110 mm LM [4]

Descripción
Manto corto, robusto y cilíndrico con extremo posterior romo redondeado. Aletas grandes, muy redondeadas; ocupan 1/2 o más del manto. Ojo cubierto por una córnea. Brazo ventral izquierdo hectocotilizado en los machos. Con 11 -15 dientes truncados en los anillos de las ventosas (brazos). Dos tentáculos largos y robustos [2], [3], [4], [5]

REFERENCIAS BIBLIOGRÁFICAS

[1] MolluscaBase eds. (2024). *Lolliguncula panamensis* S. S. Berry, 1911. Accessed through: World Register of Marine Species at: https://www.marinespecies.org/aphia.php?p=taxdetails&id=342230 on 2024-02-15

[2] Jereb, P., Roper, C. F. E. (1995). Cefalópodos. En W. Fischer, F. Krupp, W. Schneider, C. Sommer, K. E. Carpenter & U. H. Niem (Eds.), *Guía FAO para la identificación de especies para los fines de la pesca. Pacífico Centro-oriental. Vol. 1. Plantas e Invertebrados*. (pp. 305–353). Organización de las Naciones Unidas para la alimentación y la Agricultura, Roma.

[3] Carbajal-Enzian, P., Santamaría, J., Baldárrago, D. (2018). Guía ilustrada para el reconocimiento de poliplacóforos, gasterópodos y cefalópodos con valor comercial en el Perú. Lima, Instituto del Mar del Perú (Imarpe). 31 p. https://repositorio.imarpe.gob.pe/handle/20.500.12958/3314

[4] Cardoso, F., Hochberg, F. G. (2013). Revisión del género *Lolliguncula* Steenstrup, 1881 (Cephalopoda: Loliginidae) frente a la costa del Pacífico de América del Sur. *Revista Peruana de Biología. 20*(2): 129-136. http://www.scielo.org.pe/scielo.php?script=sci_arttext&pid=S1727-99332013000200004&lng=es&nrm=iso&tlng=es

5] Jereb, P., Vecchione, M., Roper, C. F. E. (2010). Family Loliginidae. En: P. Jereb & C. F. E. Roper (Eds.), *Cephalopods of the world. An annotated and illustrated catalogue of species known to date. Vol. 2. Myopsid and oegopsid squids. FAO Species Catalogue for Fishery Purposes. No. 4, Vol. 2*. (pp. 38–117). Food and Agriculture Organization of the United Nations, Rome.

[6] Cardoso, F. & Valdivieso V. (1988). *Lolliguncula tydeus* Brakoniecki, 1980 (Mollusca: Cephalopoda) registrado en Perú. En: H. Salzwedel & A. Landa (Eds.), *Recursos y dinámica del ecosistema de afloramiento peruano. Bol. Inst. Mar Peru, Vol. Extraordinario*: 303-306. https://repositorio.imarpe.gob.pe/handle/20.500.12958/1134

CÓMO CITAR ESTA FICHA TÉCNICA:

Santamaría, J. (2018). *Calamar dedal Lolliguncula panamensis Berry, 1911* [Ficha técnica]. Catálogo Digital de la Biodiversidad Acuática del Perú, Instituto del Mar del Perú (IMARPE). Recuperado el 24 de noviembre del 2026, de https://biodiversidadacuatica.imarpe.gob.pe/Catalogo/Especie/72

Última actualización : 17/09/2025