LANGOSTINO BLANCO

Penaeus (Litopenaeus) vannamei Boone, 1931

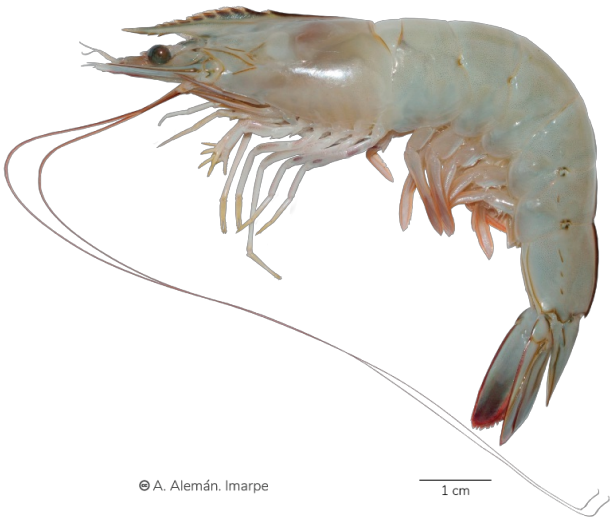

CC BY NC ND

CLASIFICACIÓN TAXONÓMICA

Reino	: Animalia
Phylum	: Arthropoda
Subphylum	: Crustacea
Clase	: Malacostraca
Subclase	: Eumalacostraca
Superorden	: Eucarida
Orden	: Decapoda
Suborden	: Dendrobranchiata
Familia	: Penaeidae
Género	: *Penaeus*
Subgenero	: Penaeus (Litopenaeus)

NOMBRES COMUNES

Español (ES)
Langostino, langostino blanco [1]

Inglés (EN)
White shrimp [1]

FAO (ES)
Camarón patiblanco [1]

FAO (EN)
Whiteleg shrimp [1]

DISTRIBUCIÓN

Distribución en condiciones normales
Pacífico este, de Sonora México a norte del Perú [1]

Distribución batimétrica
0 a 72 m [1]



El mapa solo muestra, por el momento, la distribución latitudinal.

HISTORIA NATURAL

Hábitat y ecología
Fondo fangoso, adultos marinos y juveniles estuarinos [1]

REFERENCIAS BIBLIOGRÁFICAS

[1] Holthuis, L.B., 1980 FAO species catalogue. Vol.1. Shrimps and prawns of the world. An annotated catalogue of species of interest to fisheries. FAO Fish.Synop., (125)Vol.l:271 p.

[2] WoRMS (2019). *Penaeus vannamei* Boone, 1931. Accessed at: http://www.marinespecies.org/aphia.php?p=taxdetails&id=377748

CÓMO CITAR ESTA FICHA TÉCNICA:

(2018). *Langostino blanco Penaeus (Litopenaeus) vannamei Boone, 1931* [Ficha técnica]. Catálogo Digital de la Biodiversidad Acuática del Perú, Instituto del Mar del Perú (IMARPE). Recuperado el 24 de noviembre del 2026, de https://biodiversidadacuatica.imarpe.gob.pe/Catalogo/Especie/70

Última actualización : 18/11/2026