PESCADOR FINO

Gigantactis vanhoeffeni Brauer, 1902

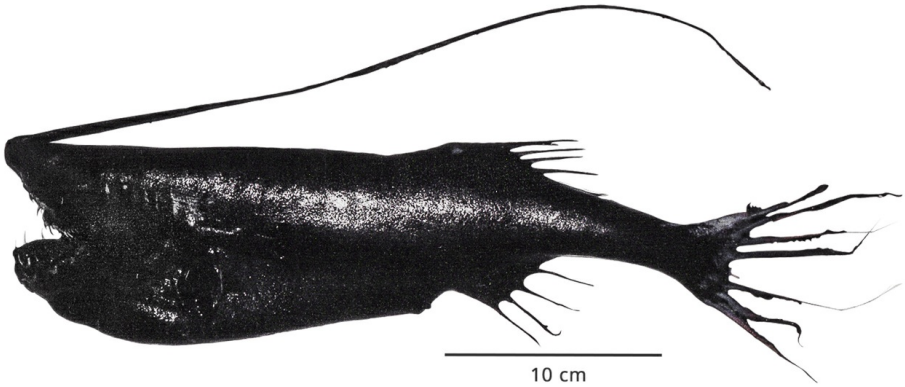

© Imarpe

CLASIFICACIÓN TAXONÓMICA

Reino	: Animalia
Phylum	: Chordata
Clase	: Actinopterygii
Orden	: Lophiiformes
Familia	: Gigantactinidae
Género	: *Gigantactis*

NOMBRES COMUNES

Español (ES)
Pescador fino [2]

Inglés (EN)
Van Hoeffen´s whipnose [2]

DISTRIBUCIÓN

Distribución en condiciones normales
Cosmopolita en tres principales océanos del mundo [2]. Ausente en los océanos ártico y antártico [3]

Distribución batimétrica
Entre 300 y 5300 m [2]

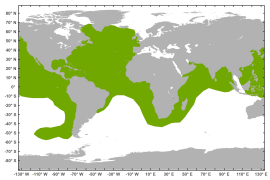

El mapa solo muestra, por el momento, la distribución latitudinal.

HISTORIA NATURAL

Hábitat y ecología
Meso-Batipelágica [6]

Descripción taxonómica
Hembras metamorfoseadas con cuerpo alargado, delgado, lateralmente comprimido. Pedúnculo caudal alargado y delgado. Boca grande, casi horizontal. Mandíbula superior con 84 dientes e inferior con 98 dientes y vómer sin dientes. Pterigióforo del illicium hipertrofiado, extendiéndose anteriormente mucho más allá de la mandíbula superior. Illicium largo 103 % de LS. Esca con una prolongación distal alargada y espinosa; bulbo de la esca y prolongación llevando una papila distalmente aplanada y oscuramente pigmentada. Un par de apéndices sin pigmento en el illicium, justo bajo la base del bulbo de esca. Radios de la caudal delgados y alargados, los radios más largos casi 30 % de LS. Piel densamente cubierta con pequeñas espínulas dermales estrechamente colocadas. Coloración marrón oscura a negra [2]

Tamaño
60 cm LT (hembra) [3]

Estatus trófico

Dieta
Peces óseos y calamares. Las larvas se alimentan de copépodos y quetognatos [4], [5]

ESTADO DE CONSERVACIÓN

Categoría de Riesgo: Datos Deficientes (DD) No se conocen amenazas importantes y esfuerzos de conservación específicos para esta especie [7]

PESQUERÍA

Tipo de pesquería
Incidental [7]

Arte de pesca
Red de arrastre de fondo [2]. Espinel de superficie y de fondo [5]

REFERENCIAS BIBLIOGRÁFICAS

[1] Fricke, R., Eschmeyer, W. N. & Van der Laan, R. (Eds.). (2024). Eschmeyer's Catalog of Fishes: Genera, Species, References. https://researcharchive.calacademy.org/research/ichthyology/catalog/fishcatmain.asp Electronic version accessed 06-04-2024.

[2] Nakaya, K., Yabe, M., Imamura, H., Romero, M., Yoshida, M. (Eds.). (2009). Libro de Peces de Aguas Profundas del Perú. Japan Deep Sea Trawlers Association. Instituto del Mar del Perú. 355 p.

[3] Froese, R. & Pauly, D. (2010). FishBase. https://fishbase.mnhn.fr/summary/16995

[4] Bray, D. J. (2017). *Gigantactis vanhoeffeni* in Fishes of Australia, accessed 27 Jul 2021, https://fishesofaustralia.net.au/home/species/2714

[5] Pietsch T W. (2009). Oceanic Anglerfishes: Extraordinary Diversity in the Deep Sea. University of California Press, Berkley, Los Angeles, London, 558 pp.

[6] Pietsch T W. (2016). Gigantactinidae: Whipnose anglerfishes: 2073-2074 In: Carpenter K E, De Angelis N. (eds.) The living marine resources of the Eastern Central Atlantic. Volume 3: Bony fishes part 1 (Elopiformes to Scorpaeniformes). FAO Species Identification Guide for Fishery Purposes. Food and Agriculture Organization of the United Nations Rome.

[7] Knudsen, S. (2015). Gigantactis vanhoeffeni. The IUCN Red List of Threatened Species 2015: e.T60470687A60788211. https://www.iucnredlist.org/species/60470687/60788211 Accessed on 15 August 2024.

CÓMO CITAR ESTA FICHA TÉCNICA:

Moreno, A., Zavalaga, F., Paredes, F. (2021). *Pescador fino Gigantactis vanhoeffeni Brauer, 1902* [Ficha técnica]. Catálogo Digital de la Biodiversidad Acuática del Perú, Instituto del Mar del Perú (IMARPE). Recuperado el 24 de noviembre del 2026, de https://biodiversidadacuatica.imarpe.gob.pe/Catalogo/Especie/5364

Última actualización : 22/12/2025