RATÓN

Coelorinchus canus (Garman, 1899)

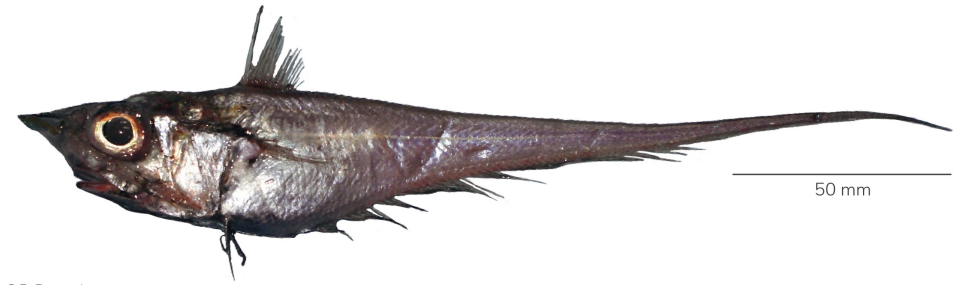

© R. Pastor. Imarpe

CLASIFICACIÓN TAXONÓMICA

Reino	: Animalia
Phylum	: Chordata
Clase	: Actinopterygii
Orden	: Gadiformes
Familia	: Macrouridae
Género	: *Coelorinchus*

NOMBRES COMUNES

Español (ES)
Pez ratón [1]

Inglés (EN)
Rat tails [1]

FAO (ES)
Granadero cano [2]

FAO (EN)
Can grenadier [2]

DISTRIBUCIÓN

Distribución en condiciones normales
Costa Rica a Punta Pariñas hasta 14°10'S, 75°33'W (Perú) [1]

Distribución batimétrica
Desde los 15 hasta los 460 metros de profundidad [1]



El mapa solo muestra, por el momento, la distribución latitudinal.

HISTORIA NATURAL

Hábitat y ecología
Bentopelágica de plataforma y de piso superior del talud continental, sobre fondos areno-fangosos [1]

Talla
18 cm LT, 23 cm LT (talla máxima) [1]

Descripción general
Cuerpo corto y moderadamente comprimido de color plateado. Ojos grandes. El hocico es moderadamente puntiagudo. La 1ª aleta dorsal es alta, con dos espinas de las cuales, la segunda es larga y aserrada. Borde suborbital aserrado. Su cola es larga y termina en punta [4]

Estatus trófico

Dieta
Se alimentan de copépodos y otros crustáceos bentónicos [2]

REFERENCIAS BIBLIOGRÁFICAS

[1] Chirichigno N, Cornejo M. 2001. Catálogo comentado de los peces marinos del Perú. Pub. Esp. Inst Mar Perú. 314 p.

[2] Fischer W, Krupp F, Schneider W, Sommer C, Carpenter KE, Niem VH. 1995. Guía FAO para Identificación de Especies para los Fines de la Pesca. Pacífico Centro-Oriental. Volumen II y III. Vertebrados. Roma. FAO.

[3] WoRMS Editorial Board. 2017. World Register of Marine Species. Available from http://www.marinespecies.org at VLIZ. Accessed 2017-09-07. doi:10.14284/170.

[4] Zavalaga F, Elliott W, Pastor R, Palacios J. 2018. Guía Ilustrada para el reconocimiento de peces capturados en la pesquería de arrastre. Lima. Inst Mar Perú, 90 p. Disponible en: http://biblioimarpe.imarpe.gob.pe/handle/123456789/3256.

CÓMO CITAR ESTA FICHA TÉCNICA:

Zavalaga, F. (2018). *Ratón Coelorinchus canus (Garman, 1899)* [Ficha técnica]. Catálogo Digital de la Biodiversidad Acuática del Perú, Instituto del Mar del Perú (IMARPE). Recuperado el 24 de noviembre del 2026, de https://biodiversidadacuatica.imarpe.gob.pe/Catalogo/Especie/430

Última actualización : 16/09/2025