CANGREJO ARAÑA

Maiopsis panamensis Faxon, 1893

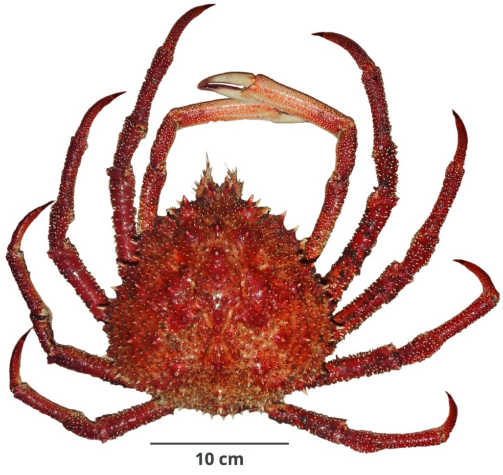

© J. Santamaría. Imarpe

CLASIFICACIÓN TAXONÓMICA

Reino	: Animalia
Phylum	: Arthropoda
Clase	: Malacostraca
Orden	: Decapoda
Familia	: Majidae
Género	: *Maiopsis*

NOMBRES COMUNES

Español (ES)
Cangrejo araña [2]

FAO (ES)
Cangrejo araña de Panamá [4]

FAO (EN)
Panamic spidercrab [4]

DISTRIBUCIÓN

Distribución en condiciones normales
México a Perú; Chile [4]

Distribución batimétrica
Entre 8 y 335 m [5]

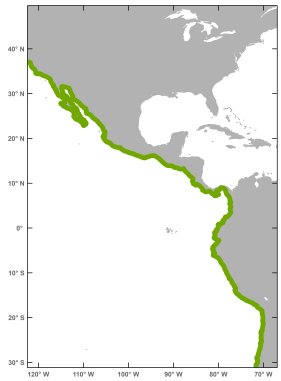

El mapa solo muestra, por el momento, la distribución latitudinal.

HISTORIA NATURAL

Hábitat y ecología
Sobre fondos mixtos (arena con limo) y en las cercanías de zonas rocosas [5]

Talla
Hembras: hasta 16,8 cm AC; Machos: hasta 24 cm AC [4]

Descripción general
Caparazón oval-triangular, igual de largo que ancho y cubierto por espinas muy notorias, márgenes laterales con espinas más grandes. Rostro bífido con una espina dorsal sobre cada proyección. Quelípedos de los machos más largos y gruesos que de las hembras. Machos más grandes que las hembras [2], [3], [4]

REFERENCIAS BIBLIOGRÁFICAS

[1] WoRMS. 2021. *Maiopsis panamensis* Faxon, 1893. Accessed at: http://www.marinespecies.org/aphia.php?p=taxdetails&id=442021 on 2021-05-09

[2] Zavalaga F, Santamaría J, Palacios J. 2019. Guía Ilustrada para el reconocimiento de invertebrados capturados en la pesquería de arrastre. Lima. Instituto del Mar del Perú, 96 p. Disponible en: http://biblioimarpe.imarpe.gob.pe/handle/123456789/3408

[3] Rathbun M J. 1925. The spider crabs of America. Bulletin of the United States National Museum 129: 1–613.

[4] Hendrickx M E. 1995. Cangrejos: 565 – 636. In: Fischer W, Krupp F, Schneider W, Sommer C, Carpenter K E, Niem U H. (eds.). Guía FAO para la identificación de especies para los fines de la pesca. Pacífico Centro-oriental. Vol. 1. Plantas e Invertebrados. Organización de las Naciones Unidas para la alimentación y la Agricultura, Roma.

[5] Moscoso V. 2012. Catálogo de crustáceos decápodos y estomatópodos del Perú. Bol Inst Mar Perú. 27(1-2): 8-207. Disponible en: http://biblioimarpe.imarpe.gob.pe/handle/123456789/2190

CÓMO CITAR ESTA FICHA TÉCNICA:

Santamaría, J. (2018). *Cangrejo araña Maiopsis panamensis Faxon, 1893* [Ficha técnica]. Catálogo Digital de la Biodiversidad Acuática del Perú, Instituto del Mar del Perú (IMARPE). Recuperado el 24 de noviembre del 2026, de https://biodiversidadacuatica.imarpe.gob.pe/Catalogo/Especie/398

Última actualización : 14/10/2026