DIABLILLO

Ectreposebastes imus Garman, 1899

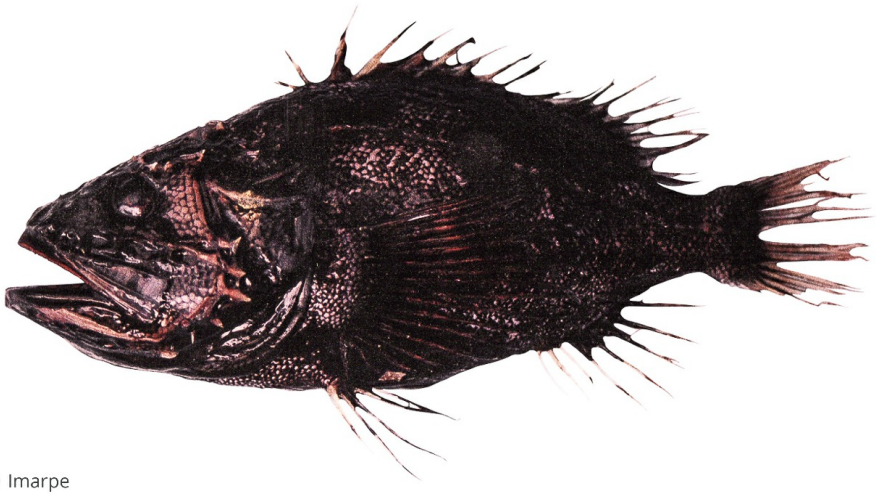

Imarpe

CLASIFICACIÓN TAXONÓMICA

Reino	: Animalia
Phylum	: Chordata
Subphylum	: Vertebrata
Superclase	: Gnathostomata
Clase	: Actinopterygii
Orden	: Perciformes
Familia	: Scorpaenidae
Género	: *Ectreposebastes*

NOMBRES COMUNES

Español (ES)
Diablillo, Pez diablo de profundidad [2]

Inglés (EN)
Midwater scorpionfish [2]

FAO (ES)
Rascacio de profundidad [3]

FAO (EN)
Midwater scorpionfish [3]

DISTRIBUCIÓN

Distribución en condiciones normales
Pacífico Oriental, registrada en el norte del Perú e Islas Galápagos [4]

Distribución batimétrica
150 – 2000 m [3]

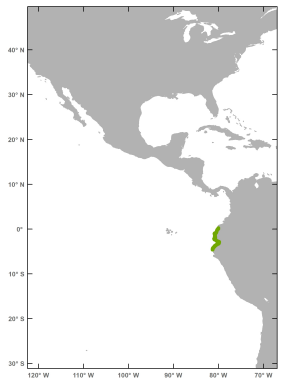

El mapa solo muestra, por el momento, la distribución latitudinal.

HISTORIA NATURAL

Hábitat y ecología
Batial sobre fondos rocosos [4]

Descripción taxonómica
Cuerpo alto, fuertemente comprimido. Cabeza grande, su longitud 45.9 - 48.9 % la LS. Hocico más largo que la órbita, 26.6 - 32.0 % de la LC. Boca muy grande, su margen posterior se extiende al margen posterior del ojo. Porción posterior de la mandíbula superior con quilla media. Mandíbulas, vómer y palatino con dientes viliformes. Cabeza con espinas débiles, incluyendo cinco espinas preoperculares; espina preopercular media más larga. Sin espinas en los rebordes de los infraorbitales. Origen de la dorsal detrás del margen opercular. Aleta pectoral a la altura del 3er al 8avo radio blando dorsal. Aleta caudal suavemente redondeada. Escamas de la línea lateral caedizas. Cuerpo, boca y cavidad branquial uniformemente negruzcas [2]

Tamaño
18 cm LS (máxima registrada) [3]

Estatus trófico

Dieta
Crustáceos, anfípodos y camarones sergestidos [3]

ESTADO DE CONSERVACIÓN

Preocupación menor (LC) [4]

REFERENCIAS BIBLIOGRÁFICAS

[1] Fricke, R., Eschmeyer, W. N. & R. van der Laan (Eds.). (2024). Eschmeyer's Catalog of Fishes: Genera, Species, References. https://researcharchive.calacademy.org/research/ichthyology/catalog/fishcatmain.asp Electronic version accessed 05-11-2024.

[2] Nakaya K, Yabe M, Imamura H, Romero M, Yoshida M. (Eds.). (2009). *Libro de Peces de Aguas Profundas del Perú*. Japan Deep Sea Trawlers Association. Instituto del Mar del Perú. 355 p.

[3] Froese, R. & Pauly, D. (Eds.). (2024). FishBase. World Wide Web electronic publication. https://fishbase.mnhn.fr/summary/5101

[4] Chirichigno, N. & Cornejo, M. (2001). *Catálogo comentado de los peces marinos del Perú*. Pub. Esp. Instituto del Mar del Perú. 314 pp.

CÓMO CITAR ESTA FICHA TÉCNICA:

Moreno, A. & Zavalaga, F. (2021). *Diablillo Ectreposebastes imus Garman, 1899* [Ficha técnica]. Catálogo Digital de la Biodiversidad Acuática del Perú, Instituto del Mar del Perú (IMARPE). Recuperado el 24 de noviembre del 2026, de https://biodiversidadacuatica.imarpe.gob.pe/Catalogo/Especie/3543

Última actualización : 16/09/2025