ROLLIZO

Prolatilus jugularis (Valenciennes, 1833)

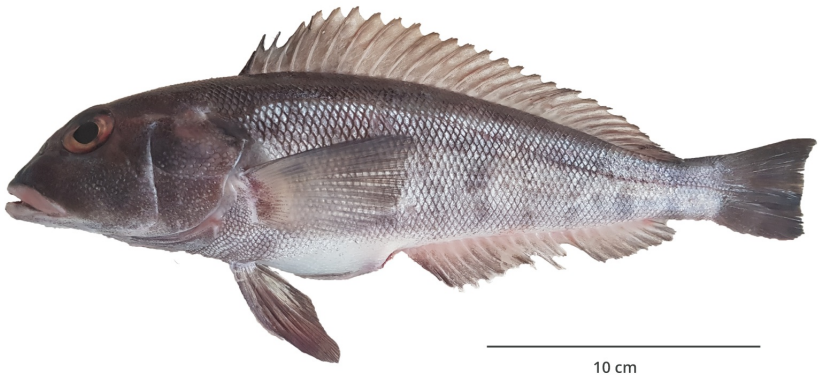

S. Campos. Imarpe

CLASIFICACIÓN TAXONÓMICA

Reino	: Animalia
Phylum	: Chordata
Clase	: Actinopterygii
Orden	: Perciformes
Familia	: Pinguipedidae
Género	: *Prolatilus*

NOMBRES COMUNES

Español (ES)
Rollizo [2]

Inglés (EN)
Pacific sandperch [2]

FAO (ES)
Blanquillo [2]

FAO (EN)
Pacific sandperch [2]

DISTRIBUCIÓN

Distribución en condiciones normales
Desde Huacho (Perú) hasta Puerto Montt (Chile) [2]

Distribución batimétrica
De 9 m [3] a 350 m [4]

HISTORIA NATURAL

Hábitat y ecología
Bentopelágica, se observa en cardúmenes cerca de fondos rocosos y arenosos [7]

Descripción taxonómica
Cuerpo fusiforme, ligeramente angosto hacia la parte posterior y cubierto por escamas ctenoídeas. Labios moderadamente gruesos. Aleta dorsal con cuatro espinas y 27 a 28 radios blandos. Aleta anal con 22 a 23 radios. Cuerpo de color café rojizo con indicaciones de cuatro a cinco pares de bandas sobre el dorso que se extienden hasta la mitad del cuerpo; con siete bandas transversales negras brillantes a los lados del cuerpo [8]

Tamaño
40 cm LT (máxima registrada) [9]

Estatus trófico

Dieta
Los juveniles se alimentan de poliquetos, anfípodos y misidáceos [5]. Los adultos de invertebrados bentónicos (e.g. poliquetos, anfípodos) y peces, tales como sardinas (*Strangomera bentincki*) y anchovetas (*Engraulis ringens*) [6]

Parásitos

Ectoparásitos
Monogéneos de la familia Diclidophoridae y copépodos como *Caligus cheilodactylus*, *Clavella adunca*, *Peniculus fistula* ([6]

PESQUERÍA

Tipo de pesquería
Menor escala [10]

Arte de pesca
Capturada con pinta, redes cortina [10]

Utilización

De importancia comercial, presenta una buena demanda principalmente en los mercados [10]

REFERENCIAS BIBLIOGRÁFICAS

[1] Fricke, R., Eschmeyer, W. N. & R. van der Laan (Eds.). 2023. Eschmeyer's Catalog of Fishes: Genera, Species, References. https://researcharchive.calacademy.org/research/ichthyology/catalog/fishcatmain.asp Electronic version accessed 06-04-2024.

[2] Chirichigno, N. & Cornejo, M. (2001). Catálogo comentado de los peces marinos del Perú. Pub. Esp. Instituto del Mar del Perú. 314 pp.

[3] Moreno, C. A. (1981). Desarrollo de los estudios sobre relaciones tróficas en peces del sublitoral rocoso antártico y subantártico de Chile. Medio Ambiente, vol. 5.

[4] Yáñez, E. & Barbieri, M. A. (1974). Distribución y abundancia relativa estacional de los recursos disponibles a un arte de arrastre camaronero frente a la costa de Valparaíso (invierno y primavera 1972). Invest. Mar., Valparaíso, *5*(5), 125-138. https://www.researchgate.net/publication/263543071_Distribucion_y_abundancia_relativa_de_los_recursos_disponibles_a_un_arte_de_arrastre_camaronero_frente_a_la_costa_de_Valparaiso_invierno_1973

[5] Mann, G. (1954). La vida de los peces en aguas chilenas. Instituto de Investigaciones Veterinarias y Universidad de Chile, Santiago. 342 p. https://uchile.alma.exlibrisgroup.com/permalink/56UDC_INST/1pfprk1/alma991003885479703936

[6] Moreno, C. & J. Castilla. (1977). Guía para el reconocimiento y observación de Peces de Chile. Serie Expedición a Chile. Ed. Gabriela Mistral. Santiago. 119 p.

[7] Moreno, M. & Flores, H. (2002). Contenido estomacal de *Cheilodactylus variegatus* Valenciennes 1833, *Pinguipes chilensis* Valenciennes 1833 y *Prolatilus jugularis* Valenciennes 1833 en Bahía de La Herradura, Coquimbo, durante primavera del 2001. Gayana (Concepción), *66*(2), 213-217. http://dx.doi.org/10.4067/S0717-65382002000200017

[8] Chirichigno, N. (1974). Clave para identificar los peces marinos del Perú. Inf. Inst. Mar. Perú, Callao, 44, 1-387. https://hdl.handle.net/20.500.12958/272

[9] Reyes, P. & Hüne, M. (2013). Peces del sur de Chile. Anales del Instituto de la Patagonia, *41*(2), 123. https://dx.doi.org/10.4067/S0718-686X2013000200014

[10] Universidad de Concepción. (2024). Catálogo de los peces marinos del litoral de Chile por Oyarzún, C. Consultado el 25 de junio de 2024. Link: https://www2.udec.cl/~coyarzun/catalogo/Prolatilus.htm

CÓMO CITAR ESTA FICHA TÉCNICA:

Campos-León, S. & Zavalaga, F. (2018). *Rollizo Prolatilus jugularis (Valenciennes, 1833)* [Ficha técnica]. Catálogo Digital de la Biodiversidad Acuática del Perú, Instituto del Mar del Perú (IMARPE). Recuperado el 24 de noviembre del 2026, de https://biodiversidadacuatica.imarpe.gob.pe/Catalogo/Especie/309

Última actualización : 17/09/2025