BABUNCO

Girella laevifrons (Tschudi, 1846)

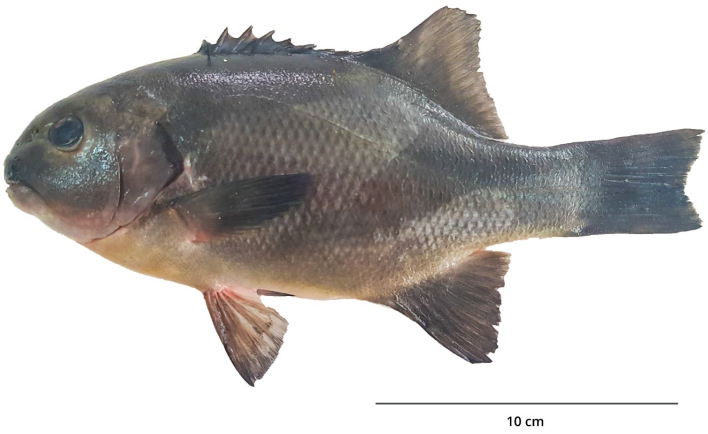

S. Campos. Imarpe

CLASIFICACIÓN TAXONÓMICA

Reino	: Animalia
Phylum	: Chordata
Clase	: Actinopterygii
Orden	: Perciformes
Familia	: Kyphosidae
Género	: *Girella*

NOMBRES COMUNES

Español (ES)
Babunco [2]

Inglés (EN)
Black sea chub [2]

FAO (ES)
Babunco [2]

FAO (EN)
Black sea chub [2]

DISTRIBUCIÓN

Distribución en condiciones normales
Guañape (Perú) [2] hasta El Tabo en Chile (33° S) [3]

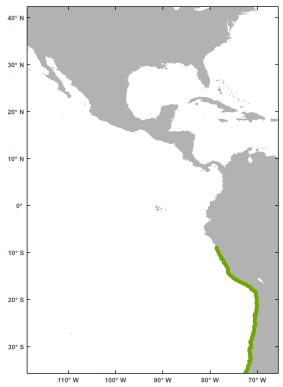

El mapa solo muestra, por el momento, la distribución latitudinal.

HISTORIA NATURAL

Hábitat y ecología
Bentónica costera sobre fondo arenoso, areno-rocoso, areno-fangoso [2]. Juveniles habitan la zona intermareal, migrando hacia zonas submareales cuando alcanzan tamaños mayores [6]

Descripción taxonómica
Cuerpo de color gris, con abdomen blanco. Primera aleta dorsal con XIII-XV espinas y segunda dorsal con 12-15 radios. Con dientes tricúspides. De 40 a 63 escamas de la línea lateral, opérculo sin espina. Aleta anal con III espinas y 12 radios [3]

Tamaño
45.3 cm LT (máxima reportada) [9]

Estatus trófico

Dieta
Omnívora, algas verdes, moluscos bivalvos y anfípodos [4]

Parásitos

Ectoparásitos
Lepeophtheirus chilensis, *Metapeniculus antofagastensis* [5]

PESQUERÍA

Arte de pesca

Pinta, y pesca submarina [7]

Utilización
Alta demanda en los mercados [8]

REFERENCIAS BIBLIOGRÁFICAS

[1] Fricke, R., Eschmeyer, W. N. & R. van der Laan (Eds.). (2023). Eschmeyer's Catalog of Fishes: Genera, Species, References. https://researcharchive.calacademy.org/research/ichthyology/catalog/fishcatmain.asp Electronic version accessed 06-04-2024.

[2] Chirichigno, N. & Cornejo, M. (2001). Catálogo comentado de los peces marinos del Perú. Pub. Esp. Instituto del Mar del Perú. 314 pp.

[3] Pequeño, G. & Sáez, S. (2008). El estatus taxonómico de *Doydixodon laevifrons* (Tschudi, 1846) (Osteichthyes: Kyphosidae). Revista Peruana de Biología, 15(1), 101-104. http://www.scielo.org.pe/pdf/rpb/v15n1/a15v15n1.pdf

[4] Varas, E. & Ojeda, P. (1990). Intertidal fish assemblages of the central Chilean coast: diversity, abundance and trophic patterns. Revista de Biología Marina, 25(2), 59-70. https://rbmo.uv.cl/escaneados/252-59.pdf

[5] Muñoz, G. & Olmos, V. (2007). Revisión bibliográfica de especies ectoparásitas y hospedadoras de sistemas acuáticos de Chile. Revista de Biología Marina y Oceanografía, 42(2), 89-148. http://dx.doi.org/10.4067/S0718-19572007000200001

[6] Stepien, C. A. (1990). Population structure, diets and biogeographic relationships of a rocky intertidal fish assemblage in central Chile: high levels of herbivory in a temperate system. Bulletin of Marine Science, 47(3), 598-612. https://www.ingentaconnect.com/contentone/umrsmas/bullmar/1990/00000047/00000003/art00002#

[7] The Nature Conservancy (2020). Peces litorales de Chile, guía para una pesca recreativa marina sustentable. https://www.nature.org/content/dam/tnc/nature/en/documents/TNC_CHILE_LIBRILLO_PECES_LITORALES.pdf

[8] Bustamante Mazuelos, I. (2022). Efecto de diferentes niveles de lípidos en la dieta sobre el crecimiento y supervivencia de Juveniles de baunco *Girella laevifrons*. [Tesis de Licenciatura]. Universidad Nacional Agraria la Molina. https://hdl.handle.net/20.500.12996/5553

[9] Araya, M., Azocar, C., Claramunt, G., Medina, M., Moreno, P., San Juan, R. & Pepe, R. (2015). Diagnóstico y propuesta de manejo sustentable de pesquerías costeras de peces litorales en la XV, I y II Regiones. Informe Final, Proyecto FIP Nº 2013-20: 1-225. https://www.subpesca.cl/fipa/613/articles-89339_informe_final.pdf

CÓMO CITAR ESTA FICHA TÉCNICA:

Campos-León, S. & Zavalaga, F. (2018). *Babunco Girella laevifrons (Tschudi, 1846)* [Ficha técnica]. Catálogo Digital de la Biodiversidad Acuática del Perú, Instituto del Mar del Perú (IMARPE). Recuperado el 24 de noviembre del 2026, de https://biodiversidadacuatica.imarpe.gob.pe/Catalogo/Especie/267

Última actualización : 17/09/2025