CAMARÓN BRUJO

Parasquilla similis Manning, 1970

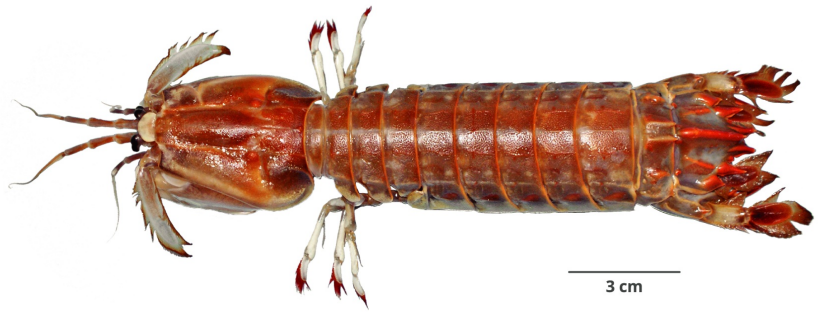

© W. Elliot. Imarpe

CLASIFICACIÓN TAXONÓMICA

Reino	: Animalia
Phylum	: Arthropoda
Subphylum	: Crustacea
Superclase	: Multicrustacea
Clase	: Malacostraca
Subclase	: Hoplocarida
Orden	: Stomatopoda
Suborden	: Unipeltata
Familia	: Parasquillidae
Género	: *Parasquilla*

NOMBRES COMUNES

Español (ES)
Camarón brujo [5]

FAO (ES)
Galera tres espinas [3]

FAO (EN)
Three-spined mantis [3]

DISTRIBUCIÓN

Distribución en condiciones normales
Golfo de California, México a Caleta La Cruz, Perú [2], [4]

Distribución batimétrica
Entre 73 y 125 m [4]

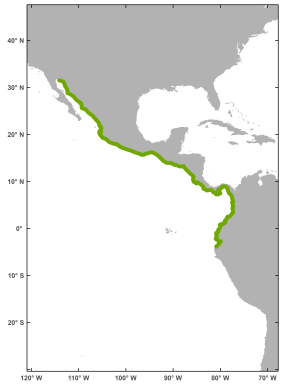

El mapa solo muestra, por el momento, la distribución latitudinal.

HISTORIA NATURAL

Hábitat y ecología
Fondos lodosos o arenosos [2]

Talla
Hembras: hasta 135 mm LT; Machos: hasta 160 mm LT [3]

Descripción general
Cuerpo robusto, poco deprimido, con poros superficiales. Placa rostral pentagonal, más ancha que larga, sin espina, con ángulos laterales redondeados. Dactilo de la garra con tres dientes. El 6º y 7º somitos torácicos con márgenes posteriores redondeados. Dos carinas submedias con espinas en el 6º somito abdominal. Telson con una carina media, un par de carinas marginales y un par de carinas oblicuas incompletas [3], [5]

REFERENCIAS BIBLIOGRÁFICAS

[1] WoRMS. 2021. *Parasquilla similis* Manning, 1970. Accessed at: http://marinespecies.org/aphia.php?p=taxdetails&id=409162 on 2021-06-14

[2] Moscoso V. 2012. Catálogo de crustáceos decápodos y estomatópodos del Perú. Bol Inst Mar Perú. 27(1-2): 8-207. Disponible en: https://repositorio.imarpe.gob.pe/handle/20.500.12958/2190

[3] Hendrickx M E. 1995. Estomatópodos: 355 – 382. In: Fischer W; F Krupp, W Schneider, C Sommer, KE Carpenter

y UH Niem (eds.), Guía FAO para la identificación de especies para los fines de la pesca. Pacífico Centro-oriental. Vol. 1. Plantas e Invertebrados. Organización de las Naciones Unidas para la alimentación y la Agricultura, Roma.

[4] Hendrickx M E, Salgado–Barragán J. 1991. Los estomatópodos (Crustacea: Hoplocarida) del Pacífico mexicano. Publicaciones Especiales 10, Instituto de Ciencias del Mar y Limnología, UNAM, México, D.F. 200 pp.

[5] Zavalaga F, Santamaría J, Palacios J. 2019. Guía Ilustrada para el reconocimiento de invertebrados capturados en la pesquería de arrastre. Lima. Instituto del Mar del Perú, 96 p. Disponible en: https://repositorio.imarpe.gob.pe/handle/20.500.12958/3408

CÓMO CITAR ESTA FICHA TÉCNICA:

Santamaría, J. (2021). *Camarón brujo Parasquilla similis Manning, 1970* [Ficha técnica]. Catálogo Digital de la Biodiversidad Acuática del Perú, Instituto del Mar del Perú (IMARPE). Recuperado el 25 de noviembre del 2026, de https://biodiversidadacuatica.imarpe.gob.pe/Catalogo/Especie/2453

Última actualización : 17/09/2025