CANGREJO

Leiolambrus punctatissimus (Owen, 1839)

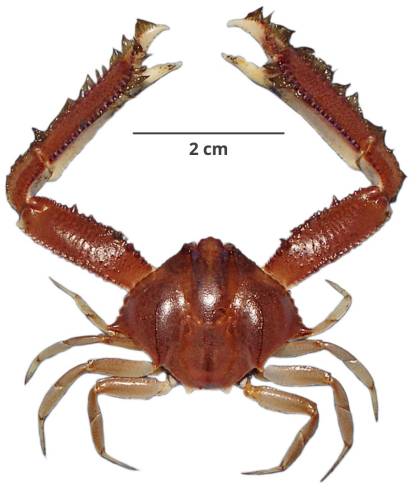

© F. Zavalaga. Imarpe

CLASIFICACIÓN TAXONÓMICA

Reino	: Animalia
Phylum	: Arthropoda
Subphylum	: Crustacea
Superclase	: Multicrustacea
Clase	: Malacostraca
Subclase	: Eumalacostraca
Superorden	: Eucarida
Orden	: Decapoda
Suborden	: Pleocyemata
Superfamilia	: Parthenopoidea
Familia	: Parthenopidae
Subfamilia	: Parthenopinae

Género	: *Leiolambrus*

NOMBRES COMUNES

Español (ES)
Cangrejo [2]

DISTRIBUCIÓN

Distribución en condiciones normales
Golfo de California, México a Paita, Perú [4]

Distribución batimétrica
Entre 7 y 87 m [4]

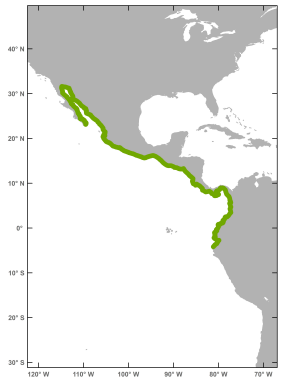

El mapa solo muestra, por el momento, la distribución latitudinal.

HISTORIA NATURAL

Hábitat y ecología
Sobre lodo, arena o roca con arena [4]

Talla
18,7 mm AC [3]

Descripción general
Caparazón un poco más ancho que largo, con gránulos muy pequeños. Regiones branquiales algo infladas con una línea de dentículos. Un diente central y dos posteriores a cada lado del caparazón. Frente algo truncada con un pequeño diente. Quelípedos muy largos, bordes con carinas discontinuas [2]

REFERENCIAS BIBLIOGRÁFICAS

[1] WoRMS. 2021. *Leiolambrus punctatissimus* (Owen, 1839). Accessed at: http://www.marinespecies.org/aphia.php?p=taxdetails&id=442289 on 2021-05-11

[2] Zavalaga F, Santamaría J, Palacios J. 2019. Guía Ilustrada para el reconocimiento de invertebrados capturados en la pesquería de arrastre. Lima. Instituto del Mar del Perú, 96 p. Disponible en: https://repositorio.imarpe.gob.pe/handle/20.500.12958/3408

[3] Rathbun M J. 1925. The spider crabs of America. Bulletin of the United States National Museum. 129: 1–613.

[4] Moscoso V. 2012. Catálogo de crustáceos decápodos y estomatópodos del Perú. Bol Inst Mar Perú. 27(1-2): 8-207. Disponible en: https://repositorio.imarpe.gob.pe/handle/20.500.12958/2190

CÓMO CITAR ESTA FICHA TÉCNICA:

Santamaría, J. (2021). *Cangrejo Leiolambrus punctatissimus (Owen, 1839)* [Ficha técnica]. Catálogo Digital de la Biodiversidad Acuática del Perú, Instituto del Mar del Perú (IMARPE). Recuperado el 24 de noviembre del 2026, de https://biodiversidadacuatica.imarpe.gob.pe/Catalogo/Especie/2355

Última actualización : 17/09/2025