CANGREJO

Palicus tuberculata (Faxon, 1893)

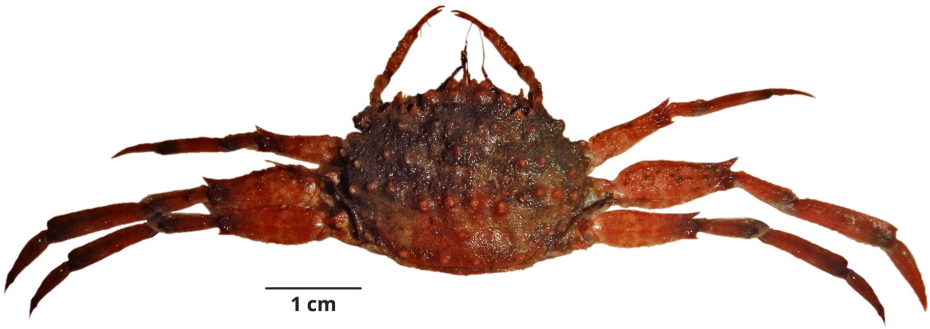

© J. Santamaría. Imarpe

CLASIFICACIÓN TAXONÓMICA

Reino	: Animalia
Phylum	: Arthropoda
Subphylum	: Crustacea
Superclase	: Multicrustacea
Clase	: Malacostraca
Subclase	: Eumalacostraca
Superorden	: Eucarida
Orden	: Decapoda
Suborden	: Pleocyemata
Superfamilia	: Palicoidea
Familia	: Palicidae
Género	: *Palicus*

NOMBRES COMUNES

Español (ES)
Cangrejo [2]

DISTRIBUCIÓN

Distribución en condiciones normales
México a norte de Perú [4]

Distribución batimétrica
Entre 130 y 333 m [4]



El mapa solo muestra, por el momento, la distribución latitudinal.

HISTORIA NATURAL

Hábitat y ecología
Sublitoral profundo y talud continental [4]

Talla
18 mm AC [3]

Descripción general
Caparazón más ancho que largo, con grandes tubérculos simétricos y finamente granulados. Largo del 3º periópodo menor al doble del ancho del caparazón; 5º par de periópodos reducidos y ubicados en posición dorsal. Mero del 2º, 3º y 4º par de periópodos con una espina [2], [3]

REFERENCIAS BIBLIOGRÁFICAS

[1] WoRMS. 2021. *Palicus tuberculata* (Faxon, 1893). Accessed at: http://marinespecies.org/aphia.php?p=taxdetails&id=442196 on 2021-06-01

[2] Zavalaga F, Santamaría J, Palacios J. 2019. Guía Ilustrada para el reconocimiento de invertebrados capturados en la pesquería de arrastre. Lima. Instituto del Mar del Perú, 96 p. Disponible en: https://repositorio.imarpe.gob.pe/handle/20.500.12958/3408

[3] Rathbun M J. 1918. The grapsoid crabs of America. U.S. Natl. Mus. Bull. 97:1-461.

[4] Moscoso V. 2012. Catálogo de crustáceos decápodos y estomatópodos del Perú. Bol Inst Mar Perú. 27(1-2): 8-

207. Disponible en: https://repositorio.imarpe.gob.pe/handle/20.500.12958/2190

CÓMO CITAR ESTA FICHA TÉCNICA:

Santamaría, J. (2021). *Cangrejo Palicus tuberculata (Faxon, 1893)* [Ficha técnica]. Catálogo Digital de la Biodiversidad Acuática del Perú, Instituto del Mar del Perú (IMARPE). Recuperado el 24 de noviembre del 2026, de https://biodiversidadacuatica.imarpe.gob.pe/Catalogo/Especie/2353

Última actualización : 17/09/2025