CANGREJO ARAÑA TERCIOPELO

Stenocionops ovatus (Bell, 1835)

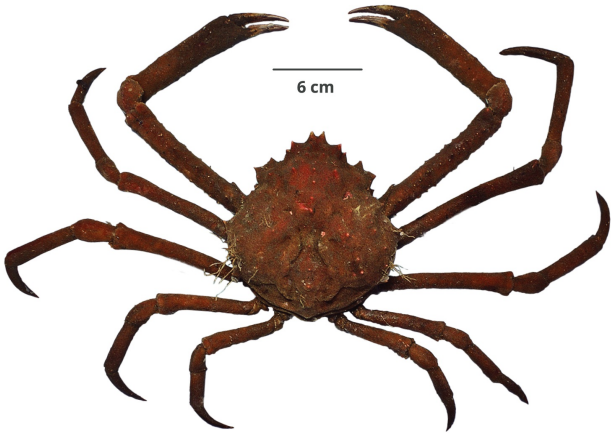

© F. Zavalaga. Imarpe

CLASIFICACIÓN TAXONÓMICA

Reino	: Animalia
Phylum	: Arthropoda
Subphylum	: Crustacea
Superclase	: Multicrustacea
Clase	: Malacostraca
Subclase	: Eumalacostraca
Superorden	: Eucarida
Orden	: Decapoda
Suborden	: Pleocyemata
Superfamilia	: Majoidea
Familia	: Epialtidae
Género	: *Stenocionops*

NOMBRES COMUNES

Español (ES)
Cangrejo araña aterciopelado [2]

FAO (ES)
Cangrejo araña terciopelo [3]

FAO (EN)
Velvet spidercrab [3]

DISTRIBUCIÓN

Distribución en condiciones normales
Baja California, México a Paita, Perú e Islas Galápagos, Ecuador [4]

Distribución batimétrica
Entre 15 y 275 m [4]



El mapa solo muestra, por el momento, la distribución latitudinal.

HISTORIA NATURAL

Hábitat y ecología
Fondos arenosos, lodosos y sustratos de conchas, algas o esponjas [4]

Talla
Hembras: hasta 9,8 cm AC; Machos: hasta 13 cm AC [4]

Descripción general
Cuerpo cubierto por pilosidad corta y densa que le da apariencia aterciopelada. Caparazón con una hilera recta de tubérculos sobre la línea media, casi ocultos por la pilosidad; dos espinas hepáticas y tres branquiales a cada lado. Rostro bífido y corto. Quelípedos más gruesos y alargados en machos [2], [3]

REFERENCIAS BIBLIOGRÁFICAS

[1] WoRMS. 2021. *Stenocionops ovatus* (Bell, 1835). Accessed at: http://www.marinespecies.org/aphia.php?p=taxdetails&id=442136 on 2021-04-16

[2] Zavalaga F, Santamaría J, Palacios J. 2019. Guía Ilustrada para el reconocimiento de invertebrados capturados en la pesquería de arrastre. Lima. Instituto del Mar del Perú, 96 p. Disponible en: https://repositorio.imarpe.gob.pe/handle/20.500.12958/3408

[3] Hendrickx M E. 1995. Cangrejos: 565 – 636. In: Fischer W, Krupp F, Schneider W, Sommer C, Carpenter K E, Niem V H. (eds.). Guía FAO para la identificación de especies para los fines de la pesca. Pacífico Centro-oriental. Vol. 1. Plantas e Invertebrados. Organización de las Naciones Unidas para la alimentación y la Agricultura, Roma.

[4] Moscoso V. 2012. Catálogo de crustáceos decápodos y estomatópodos del Perú. Bol Inst Mar Perú. 27(1-2): 8-207. Disponible en: https://repositorio.imarpe.gob.pe/handle/20.500.12958/2190

CÓMO CITAR ESTA FICHA TÉCNICA:

Santamaría, J. (2021). *Cangrejo araña terciopelo Stenocionops ovatus (Bell, 1835)* [Ficha técnica]. Catálogo Digital de la Biodiversidad Acuática del Perú, Instituto del Mar del Perú (IMARPE). Recuperado el 24 de noviembre del 2026, de https://biodiversidadacuatica.imarpe.gob.pe/Catalogo/Especie/2349

Última actualización : 17/09/2025