CANGREJO ARAÑA

Collodes tenuirostris Rathbun, 1894

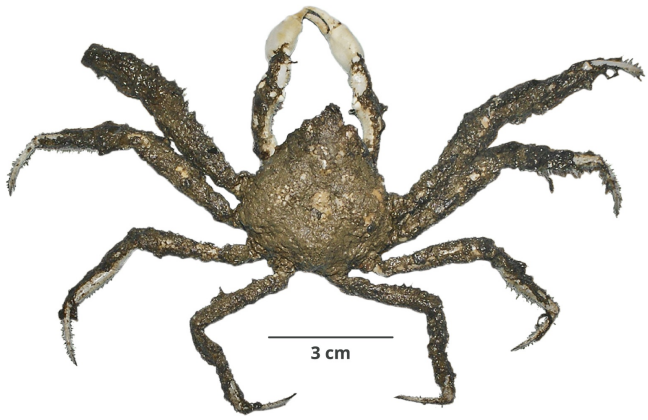

© F. Zavalaga. Imarpe

CLASIFICACIÓN TAXONÓMICA

Reino	: Animalia
Phylum	: Arthropoda
Subphylum	: Crustacea
Superclase	: Multicrustacea
Clase	: Malacostraca
Subclase	: Eumalacostraca
Superorden	: Eucarida
Orden	: Decapoda
Suborden	: Pleocyemata
Superfamilia	: Majoidea
Familia	: Inachoididae
Género	: *Collodes*

NOMBRES COMUNES

Español (ES)
Cangrejo araña [2]

DISTRIBUCIÓN

Distribución en condiciones normales
Norte del Golfo de California, México al sur de Bahía Sechura, Perú [4]

Distribución batimétrica
Entre 7 y 265 m [4]



El mapa solo muestra, por el momento, la distribución latitudinal.

HISTORIA NATURAL

Hábitat y ecología
Sustratos fangosos, arenosos, con conchuela y rocosos [4]

Talla
18 mm LC [3]

Descripción general
Caparazón con espina preorbital, anterorbital algo mayor y postorbital desarrollada, rostro simple, regiones branquiales muy hinchadas con gránulos grandes y abundantes, la regiones gástrica y cardiaca algo hinchadas con pocos gránulos, con cuatro espinas cortas en la parte media del cuerpo y en el primer segmento abdominal. Margen externo del artículo basal antenal denticulado. Cuerpo con pilosidad cubierta por barro [2], [3]

REFERENCIAS BIBLIOGRÁFICAS

[1] WoRMS. 2021. *Collodes tenuirostris* Rathbun, 1894. Accessed at: http://www.marinespecies.org/aphia.php?p=taxdetails&id=441977 on 2021-04-20

[2] Zavalaga F, Santamaría J, Palacios J. 2019. Guía Ilustrada para el reconocimiento de invertebrados capturados en la pesquería de arrastre. Lima. Instituto del Mar del Perú, 96 p. Disponible en: https://repositorio.imarpe.gob.pe/handle/20.500.12958/3408

[3] Rathbun M J. 1925. The spider crabs of America. Bulletin of the United States National Museum. 129: 1–613.

[4] Moscoso V. 2012. Catálogo de crustáceos decápodos y estomatópodos del Perú. Bol Inst Mar Perú. 27(1-2): 8-207. Disponible en: https://repositorio.imarpe.gob.pe/handle/20.500.12958/2190

CÓMO CITAR ESTA FICHA TÉCNICA:

Santamaría, J. (2021). *Cangrejo araña Collodes tenuirostris Rathbun, 1894* [Ficha técnica]. Catálogo Digital de la Biodiversidad Acuática del Perú, Instituto del Mar del Perú (IMARPE). Recuperado el 24 de noviembre del 2026, de https://biodiversidadacuatica.imarpe.gob.pe/Catalogo/Especie/2341

Última actualización : 17/09/2025