ARAÑA DE MAR

Stenorhynchus debilis (Smith, 1871)

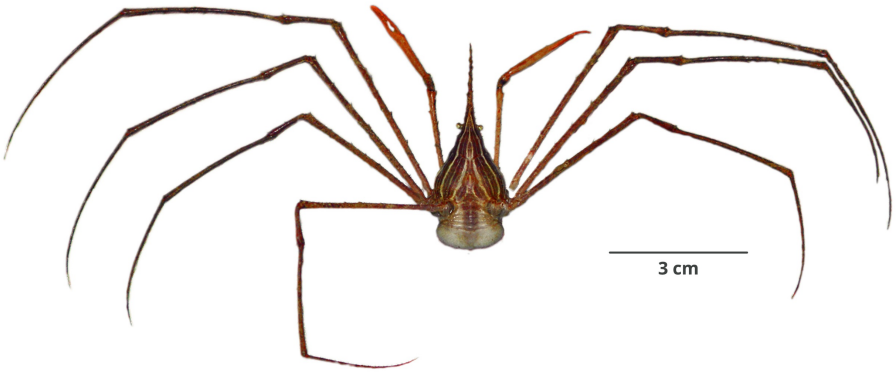

© W. Elliot. Imarpe

CLASIFICACIÓN TAXONÓMICA

Reino	: Animalia
Phylum	: Arthropoda
Subphylum	: Crustacea
Superclase	: Multicrustacea
Clase	: Malacostraca
Subclase	: Eumalacostraca
Superorden	: Eucarida
Orden	: Decapoda
Suborden	: Pleocyemata
Superfamilia	: Majoidea
Familia	: Inachoididae
Género	: *Stenorhynchus*

NOMBRES COMUNES

Español (ES)
Araña de mar [2]

DISTRIBUCIÓN

Distribución en condiciones normales
Baja California, México a Valparaíso, Chile [4]

Distribución batimétrica
Hasta 120 m [4]



El mapa solo muestra, por el momento, la distribución latitudinal.

HISTORIA NATURAL

Hábitat y ecología
Desde el intermareal inferior hasta zonas profundas, sobre sustratos duros y blandos, y entre algas [4]

Talla
34,6 mm LC (incluyendo el rostro) [3]

Descripción general
Caparazón liso de forma casi triangular, más largo que ancho y con un rostro muy delgado, alargado y puntiagudo, con pequeñas espinas laterales. Órbitas no definidas y espina postorbital muy pequeña. Periópodos muy delgados y alargados; quelípedos algo cortos [2], [3]

REFERENCIAS BIBLIOGRÁFICAS

[1] WoRMS. 2021. *Stenorhynchus debilis* (Smith, 1871). Accessed at: https://www.marinespecies.org/aphia.php?p=taxdetails&id=441967 on 2021-04-20

[2] Zavalaga F, Santamaría J, Palacios J. 2019. Guía Ilustrada para el reconocimiento de invertebrados capturados en la pesquería de arrastre. Lima. Instituto del Mar del Perú, 96 p. Disponible en: https://repositorio.imarpe.gob.pe/handle/20.500.12958/3408

[3] Rathbun M J. 1925. The spider crabs of America. Bulletin of the United States National Museum 129: 1–613.

[4] Moscoso V. 2012. Catálogo de crustáceos decápodos y estomatópodos del Perú. Bol Inst Mar Perú. 27(1-2): 8-207. Disponible en: https://repositorio.imarpe.gob.pe/handle/20.500.12958/2190

CÓMO CITAR ESTA FICHA TÉCNICA:

Santamaría, J. (2021). *Araña de mar Stenorhynchus debilis (Smith, 1871)* [Ficha técnica]. Catálogo Digital de la Biodiversidad Acuática del Perú, Instituto del Mar del Perú (IMARPE). Recuperado el 24 de noviembre del 2026, de https://biodiversidadacuatica.imarpe.gob.pe/Catalogo/Especie/2340

Última actualización : 17/09/2025