CANGREJO BOLA PEQUEÑA

Calappula saussurei (Rathbun, 1898)

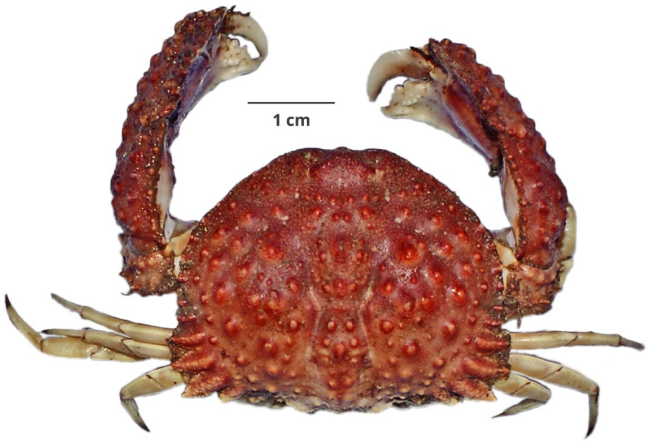

F. Zavalaga. Imarpe

CLASIFICACIÓN TAXONÓMICA

Reino	: Animalia
Phylum	: Arthropoda
Subphylum	: Crustacea
Superclase	: Multicrustacea
Clase	: Malacostraca
Subclase	: Eumalacostraca
Superorden	: Eucarida
Orden	: Decapoda
Suborden	: Pleocyemata
Superfamilia	: Calappoidea
Familia	: Calappidae
Género	: *Calappula*

NOMBRES COMUNES

Español (ES)
Cangrejo bola pequeño [2]

FAO (ES)
Cajeta bola pequeña [4]

FAO (EN)
Small arched box crab [4]

DISTRIBUCIÓN

Distribución en condiciones normales
Golfo de California, México a Máncora, Perú [5]

Distribución batimétrica
Entre 0,9 y 300 m [5]

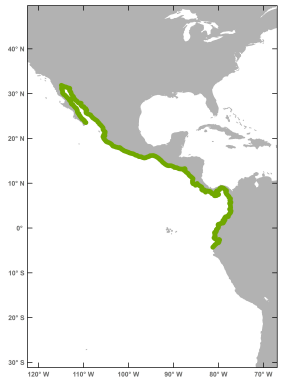

El mapa solo muestra, por el momento, la distribución latitudinal.

HISTORIA NATURAL

Hábitat y ecología
Sobre fondos de arena con conchas, grava, arena compacta, cantos rodados, arcillosos o lodosos [5]

Talla
Hasta 4,3 cm AC [4]

Descripción general
Caparazón algo más ancho que largo, con abundantes tubérculos marcados en toda su superficie dorsal. Frente con hendidura central poco notoria. Dientes postero laterales anchos, forman una expansión que cubre parte de los periópodos. Mero con dientes obtusos [2]

REFERENCIAS BIBLIOGRÁFICAS

[1] WoRMS. 2021. *Calappula saussurei* (Rathbun, 1898). Accessed at: http://www.marinespecies.org/aphia.php?p=taxdetails&id=440315 on 2021-05-09

[2] Zavalaga F, Santamaría J, Palacios J. 2019. Guía Ilustrada para el reconocimiento de invertebrados capturados en la pesquería de arrastre. Lima. Instituto del Mar del Perú, 96 p. Disponible en: https://repositorio.imarpe.gob.pe/handle/20.500.12958/3408

[3] Rathbun M J. 1937. The oxystomatous and allied crabs of America. Bulletin of the United States National Museum. 166: 1–278.

[4] Hendrickx M E. 1995. Cangrejos: 565 – 636. In: Fischer W, Krupp F, Schneider W, Sommer C, Carpenter K E, Niem U H. (eds.). Guía FAO para la identificación de especies para los fines de la pesca. Pacífico Centro-oriental. Vol. 1. Plantas e Invertebrados. Organización de las Naciones Unidas para la alimentación y la Agricultura, Roma.

[5] Moscoso V. 2012. Catálogo de crustáceos decápodos y estomatópodos del Perú. Bol Inst Mar Perú. 27(1-2): 8-207. Disponible en: https://repositorio.imarpe.gob.pe/handle/20.500.12958/2190

CÓMO CITAR ESTA FICHA TÉCNICA:

Santamaría, J. (2021). *Cangrejo bola pequeña Calappula saussurei (Rathbun, 1898)* [Ficha técnica]. Catálogo Digital de la Biodiversidad Acuática del Perú, Instituto del Mar del Perú (IMARPE). Recuperado el 24 de noviembre del 2026, de https://biodiversidadacuatica.imarpe.gob.pe/Catalogo/Especie/2299

Última actualización : 17/09/2025