CAMARONCITO ROJO

Munidopsis agassizii Faxon, 1893

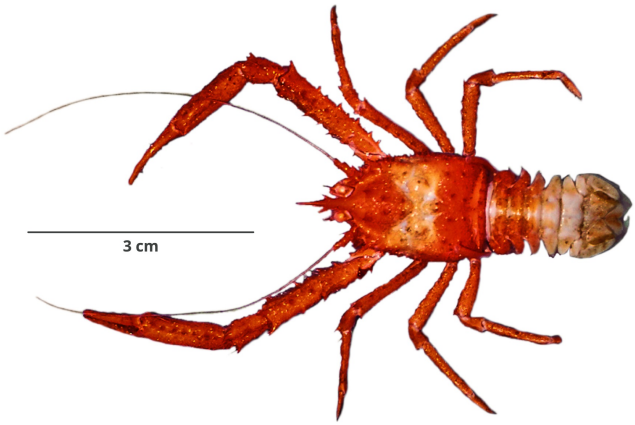

W. Elliot. Imarpe

CLASIFICACIÓN TAXONÓMICA

Reino	: Animalia
Phylum	: Arthropoda
Subphylum	: Crustacea
Superclase	: Multicrustacea
Clase	: Malacostraca
Subclase	: Eumalacostraca
Superorden	: Eucarida
Orden	: Decapoda
Suborden	: Pleocyemata
Superfamilia	: Galatheoidea
Familia	: Munidopsidae
Género	: *Munidopsis*

NOMBRES COMUNES

Español (ES)
Camaroncito rojo [4]

DISTRIBUCIÓN

Distribución en condiciones normales
Golfo de Panamá a Iquique, Chile [5]

Distribución batimétrica
Entre 320 y 1000 m [2], [6]

HISTORIA NATURAL

Hábitat y ecología
Batial o de aguas profundas [4]

Talla
23 mm LC [6]

Descripción general
Caparazón muy duro y calcificado, sin líneas transversales, con espinas cortas sobre el dorso del caparazón, rostro con un par de espinas laterales. Sin una sutura cervical evidente. Pedúnculo ocular con una espina notoria en posición dorsal. Ojos pequeños y claros. Quelípedos poco alargados con espinas [3], [4]

REFERENCIAS BIBLIOGRÁFICAS

[1] WoRMS. 2021. *Munidopsis agassizii* Faxon, 1893. Accessed at: https://www.marinespecies.org/aphia.php?p=taxdetails&id=392475 on 2021-06-28

[2] Moscoso V. 2012. Catálogo de crustáceos decápodos y estomatópodos del Perú. Bol Inst Mar Perú. 27(1-2): 8-207. Disponible en: https://repositorio.imarpe.gob.pe/handle/20.500.12958/2190

[3] Hendrickx M E. 1995. Cangrejos: 565 – 636. In: Fischer W, Krupp F, Schneider W, Sommer C, Carpenter K E, Niem V H. (eds.). Guía FAO para la identificación de especies para los fines de la pesca. Pacífico Centro-oriental. Vol. 1. Plantas e Invertebrados. Organización de las Naciones Unidas para la alimentación y la Agricultura, Roma.

[4] Zavalaga F, Santamaría J, Palacios J. 2019. Guía Ilustrada para el reconocimiento de invertebrados capturados en la pesquería de arrastre. Lima. Instituto del Mar del Perú, 96 p. Disponible en: https://repositorio.imarpe.gob.pe/handle/20.500.12958/3408

[5] Guzman G L, Sellanes J. 2015. A review of the Munidopsidae Ortmann, 1898 (Decapoda, Galatheoidea) in Chilean waters, including new records for the Southeastern Pacific. Zootaxa. 4021(2): 282-306.

[6] Khodkina I V. 1975. Decapods of the genus *Munidopsis* Whiteaves (Decapoda Anomura) from the eastern part of

the Pacific Ocean. Kompleksnye Issledovanija Prir. Okeana. 5: 261–271.

CÓMO CITAR ESTA FICHA TÉCNICA:

Santamaría, J. (2021). *Camaroncito rojo Munidopsis agassizii Faxon, 1893* [Ficha técnica]. Catálogo Digital de la Biodiversidad Acuática del Perú, Instituto del Mar del Perú (IMARPE). Recuperado el 24 de noviembre del 2026, de https://biodiversidadacuatica.imarpe.gob.pe/Catalogo/Especie/2222

Última actualización : 17/09/2025