CAMARONCITO ROJO

Munida obesa Faxon, 1893

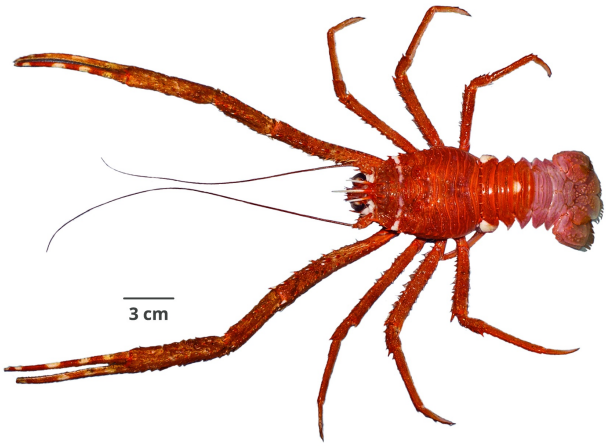

W. Elliot. Imarpe

CLASIFICACIÓN TAXONÓMICA

Reino	: Animalia
Phylum	: Arthropoda
Subphylum	: Crustacea
Superclase	: Multicrustacea
Clase	: Malacostraca
Subclase	: Eumalacostraca
Superorden	: Eucarida
Orden	: Decapoda
Suborden	: Pleocyemata
Superfamilia	: Galatheoidea
Familia	: Munididae
Género	: *Munida*

NOMBRES COMUNES

Español (ES)
Camaroncito rojo [2]

FAO (ES)
Camaroncillo rojo [3]

FAO (EN)
Stout squat lobster [3]

DISTRIBUCIÓN

Distribución en condiciones normales
Isla La Herradura, Costa Rica a Punta Sal, Perú [4]

Distribución batimétrica
Entre 117 m a 518 m [4]

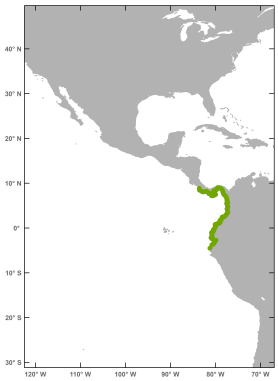

El mapa solo muestra, por el momento, la distribución latitudinal.

HISTORIA NATURAL

Hábitat y ecología
Sobre la plataforma y talud continental [4]

Talla
Hasta 5 cm de LC [3]

Descripción general
Caparazón robusto, rostro alargado y delgado, con una espina supraocular a cada lado que sobrepasa el globo ocular, dos pares de espinas gástricas continuas a estos, pequeñas espinas anteriores a la sutura cervical y algunas otras posteriores, sin espina cardiaca, branquiosteguito no visible en posición dorsal. Con una hilera de espinas a lo largo del 2º segmento abdominal, los siguientes segmentos carecen de espinas. Quelípedos muy alargados [2]

REFERENCIAS BIBLIOGRÁFICAS

[1] WoRMS. 2021. *Munida obesa* Faxon, 1893. Accessed at: http://www.marinespecies.org/aphia.php?p=taxdetails&id=392392 on 2021-05-10

[2] Zavalaga F, Santamaría J, Palacios J. 2019. Guía Ilustrada para el reconocimiento de invertebrados capturados en la pesquería de arrastre. Lima. Instituto del Mar del Perú, 96 p. Disponible en: https://repositorio.imarpe.gob.pe/handle/20.500.12958/3408

[3] Hendrickx M E. 1995. Anomuros: 539 – 564. In: Fischer W, Krupp F, Schneider W, Sommer C, Carpenter K E, Niem V H. (eds.). Guía FAO para la identificación de especies para los fines de la pesca. Pacífico Centro-oriental. Vol. 1. Plantas e Invertebrados. Organización de las Naciones Unidas para la alimentación y la Agricultura, Roma.

[4] Moscoso V. 2012. Catálogo de crustáceos decápodos y estomatópodos del Perú. Bol Inst Mar Perú. 27(1-2): 8-207. Disponible en: https://repositorio.imarpe.gob.pe/handle/20.500.12958/2190

CÓMO CITAR ESTA FICHA TÉCNICA:

Santamaría, J. (2021). *Camaroncito rojo Munida obesa Faxon, 1893* [Ficha técnica]. Catálogo Digital de la Biodiversidad Acuática del Perú, Instituto del Mar del Perú (IMARPE). Recuperado el 24 de noviembre del 2026, de https://biodiversidadacuatica.imarpe.gob.pe/Catalogo/Especie/2218

Última actualización : 17/09/2025