CAMARONCITO ROSADO

Plesionika trispinus Squires & Barragan, 1976

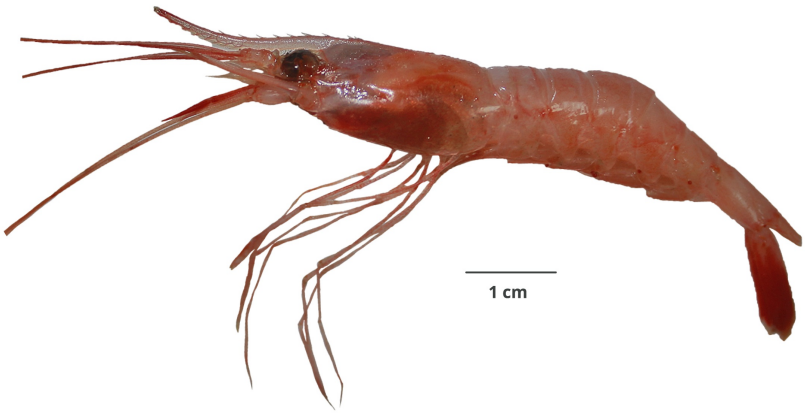

© J. Santamaría. Imarpe

CLASIFICACIÓN TAXONÓMICA

Reino	: Animalia
Phylum	: Arthropoda
Subphylum	: Crustacea
Superclase	: Multicrustacea
Clase	: Malacostraca
Subclase	: Eumalacostraca
Superorden	: Eucarida
Orden	: Decapoda
Suborden	: Pleocyemata
Superfamilia	: Pandaloidea
Familia	: Pandalidae
Género	: *Plesionika*

NOMBRES COMUNES

Español (ES)
Camaroncito rosado [4]

FAO (ES)
Colombian shrimp longbeak [3]

FAO (EN)
Camarón picudo colombiano [3]

DISTRIBUCIÓN

Distribución en condiciones normales
De California, EE.UU. a Salaverry, Perú [2]

Distribución batimétrica
Entre 96 y 500 m [3]

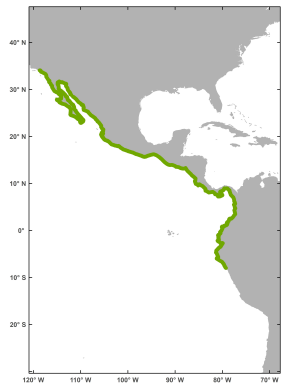

El mapa solo muestra, por el momento, la distribución latitudinal.

HISTORIA NATURAL

Hábitat y ecología
Bentónica sobre la plataforma y el talud continental [2]

Talla
Hasta 8,2 cm LT [3]

Descripción general
Rostro curvado hacia arriba, muy alargado, 11 a 14 dientes dorsales, los tres posteriores, separados del resto y articulados, entre 10 a 18 dientes ventrales. El 1° y 2° par de periópodos subiguales. Carpo del segundo par de periópodos articulado con 14 a 17 segmentos (visibles utilizando aumento) [4]

REFERENCIAS BIBLIOGRÁFICAS

[1] WoRMS. 2021. *Plesionika trispinus* Squires & Barragan, 1976. Accessed at: http://www.marinespecies.org/aphia.php?p=taxdetails&id=515523 on 2021-06-14

[2] Moscoso V. 2012. Catálogo de crustáceos decápodos y estomatópodos del Perú. Bol Inst Mar Perú. 27(1-2): 8-207. Disponible en: https://repositorio.imarpe.gob.pe/handle/20.500.12958/2190

[3] Hendrickx M E. 1995. Camarones: 417 – 537. In: Fischer W; F Krupp, W Schneider, C Sommer, KE Carpenter y UH Niem (eds.), Guía FAO para la identificación de especies para los fines de la pesca. Pacífico Centro-oriental. Vol. 1. Plantas e Invertebrados. Organización de las Naciones Unidas para la alimentación y la Agricultura, Roma.

[4] Zavalaga F, Santamaría J, Palacios J. 2019. Guía Ilustrada para el reconocimiento de invertebrados capturados en la pesquería de arrastre. Lima. Instituto del Mar del Perú, 96 p. Disponible en: https://repositorio.imarpe.gob.pe/handle/20.500.12958/3408

CÓMO CITAR ESTA FICHA TÉCNICA:

Santamaría, J. (2021). *Camaroncito rosado Plesionika trispinus Squires & Barragan, 1976* [Ficha técnica]. Catálogo Digital de la Biodiversidad Acuática del Perú, Instituto del Mar del Perú (IMARPE). Recuperado el 24 de noviembre del 2026, de https://biodiversidadacuatica.imarpe.gob.pe/Catalogo/Especie/2191

Última actualización : 17/09/2025