CANGREJO DE UÑAS

Ethusa ciliatifrons Faxon, 1893

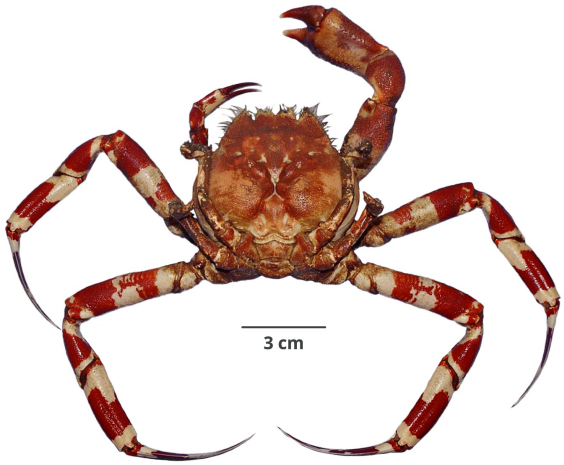

F. Zavalaga. Imarpe

CLASIFICACIÓN TAXONÓMICA

Reino	: Animalia
Phylum	: Arthropoda
Clase	: Malacostraca
Superorden	: Eucarida
Familia	: Ethusidae
Género	: *Ethusa*

NOMBRES COMUNES

Español (ES)
Cangrejo de uñas [5]

FAO (ES)
Etusa ciliada gigante [3]

FAO (EN)
Giant ciliate ethusa [3]

DISTRIBUCIÓN

Distribución en condiciones normales
Sonora, México a Paita, Perú [4]

Distribución batimétrica
Entre 24 y 475 m [5]

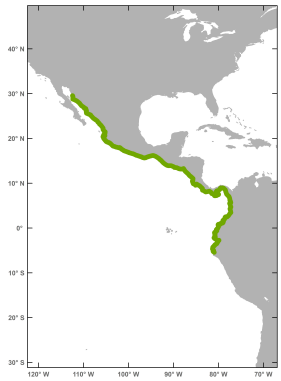

El mapa solo muestra, por el momento, la distribución latitudinal.

HISTORIA NATURAL

Hábitat y ecología
Sobre fondos blandos, lodosos o arenosos [4]

Talla
Hembras: hasta 45 mm AC; Machos: hasta 60 mm AC [3]

Descripción general
Caparazón aplanado, algo más ancho que largo, granulado, con un diente anterolateral triangular, regiones branquiales hinchadas que se unen en la línea media del caparazón separando la región gástrica de la cardiaca. Ojos muy pequeños, casi no visibles dorsalmente. Machos con uno de los quelípedos más desarrollado. Con el 4º y 5º par de periópodos reducidos y en posición dorsal [2]

REFERENCIAS BIBLIOGRÁFICAS

[1] WoRMS. 2021. *Ethusa ciliatifrons* Faxon, 1893. Accessed at: http://www.marinespecies.org/aphia.php?p=taxdetails&id=440433 on 2021-05-09

[2] Zavalaga F, Santamaría J, Palacios J. 2019. Guía Ilustrada para el reconocimiento de invertebrados capturados en la pesquería de arrastre. Lima. Instituto del Mar del Perú, 96 p. Disponible en: https://repositorio.imarpe.gob.pe/handle/20.500.12958/3408

[3] Hendrickx M E. 1995. Cangrejos: 565 – 636. En: Fischer W, Krupp F, Schneider W, Sommer C, Carpenter K E, Niem V H (eds.). Guía FAO para la identificación de especies para los fines de la pesca. Pacífico Centro-oriental. Vol. 1. Plantas e Invertebrados. Organización de las Naciones Unidas para la alimentación y la Agricultura, Roma.

[4] Moscoso V. 2012. Catálogo de crustáceos decápodos y estomatópodos del Perú. Bol Inst Mar Perú. 27(1-2): 8-207. Disponible en: https://repositorio.imarpe.gob.pe/handle/20.500.12958/2190

[5] Chirichigno N. 1970. Lista de crustáceos del Perú (Decapoda y Stomatopoda) con datos de su distribución geográfica. Inf. Inst. Mar Perú 35: 1-95. Disponible en: https://repositorio.imarpe.gob.pe/handle/20.500.12958/263

CÓMO CITAR ESTA FICHA TÉCNICA:

Santamaría, J. (2021). *Cangrejo de uñas Ethusa ciliatifrons Faxon, 1893* [Ficha técnica]. Catálogo Digital de la Biodiversidad Acuática del Perú, Instituto del Mar del Perú (IMARPE). Recuperado el 24 de noviembre del 2026, de https://biodiversidadacuatica.imarpe.gob.pe/Catalogo/Especie/1863

Última actualización : 19/09/2025