CAMARÓN BRUJO

Squilla biformis Bigelow, 1891

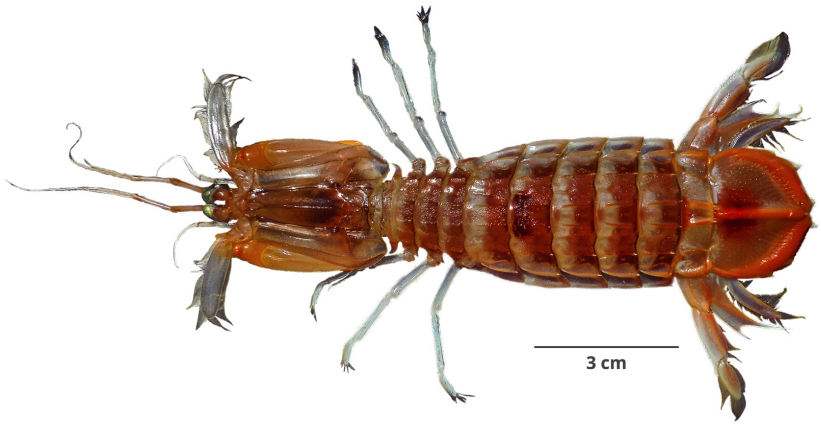

© J. Santamaría. Imarpe

CLASIFICACIÓN TAXONÓMICA

Reino	: Animalia
Phylum	: Arthropoda
Subphylum	: Crustacea
Superclase	: Multicrustacea
Clase	: Malacostraca
Subclase	: Hoplocarida
Orden	: Stomatopoda
Suborden	: Unipeltata
Familia	: Squillidae
Género	: *Squilla*

NOMBRES COMUNES

Español (ES)
Camarón brujo [5]

FAO (ES)
Galera bruja [3]

FAO (EN)
Sorcerer mantis shrimp [3]

DISTRIBUCIÓN

Distribución en condiciones normales
Baja California, México a Huacho, Perú [2]

Distribución batimétrica
Entre 28 y 518 m [4]



El mapa solo muestra, por el momento, la distribución latitudinal.

HISTORIA NATURAL

Hábitat y ecología
Fondos arenosos y fangosos con aguas frías de oxigenación deficiente [2]

Talla
Hembras: hasta 172 mm LT; Machos: hasta 208 mm LT [3]

Descripción general
Cuerpo deprimido. Caparazón con carina media bifurcada anteriormente. Telson sin lóbulo prelateral. La superficie dorsal del telson con hileras simétricas de puntos, mientras que la ventral con una espina post-anal corta. En machos, el reborde posterior y carina media del telson presentan un engrosamiento muy notorio mayor al de las hembras [3], [5]

REFERENCIAS BIBLIOGRÁFICAS

[1] WoRMS. 2021. *Squilla biformis* Bigelow, 1891. Accessed at: http://www.marinespecies.org/aphia.php?p=taxdetails&id=409340 on 2021-06-13

[2] Moscoso V. 2012. Catálogo de crustáceos decápodos y estomatópodos del Perú. Bol Inst Mar Perú. 27(1-2): 8-207. Disponible en: https://repositorio.imarpe.gob.pe/handle/20.500.12958/2190

[3] Hendrickx M E. 1995. Estomatópodos: 355 – 382. In: Fischer W; F Krupp, W Schneider, C Sommer, KE Carpenter

y UH Niem (eds.), Guía FAO para la identificación de especies para los fines de la pesca. Pacífico Centro-oriental. Vol. 1. Plantas e Invertebrados. Organización de las Naciones Unidas para la alimentación y la Agricultura, Roma.

[4] Hendrickx M E, Salgado–Barragán J. 1991. Los estomatópodos (Crustacea: Hoplocarida) del Pacífico mexicano. Publicaciones Especiales 10, Instituto de Ciencias del Mar y Limnología, UNAM, México, D.F. 200 pp.

[5] Zavalaga F, Santamaría J, Palacios J. 2019. Guía Ilustrada para el reconocimiento de invertebrados capturados en la pesquería de arrastre. Lima. Instituto del Mar del Perú, 96 p. Disponible en: https://repositorio.imarpe.gob.pe/handle/20.500.12958/3408

CÓMO CITAR ESTA FICHA TÉCNICA:

Santamaria, J. (2021). *Camarón brujo Squilla biformis Bigelow, 1891* [Ficha técnica]. Catálogo Digital de la Biodiversidad Acuática del Perú, Instituto del Mar del Perú (IMARPE). Recuperado el 24 de noviembre del 2026, de https://biodiversidadacuatica.imarpe.gob.pe/Catalogo/Especie/1853

Última actualización : 12/09/2025