MACROALGA PARDA

Spatoglossum crispatum M.A.Howe, 1914

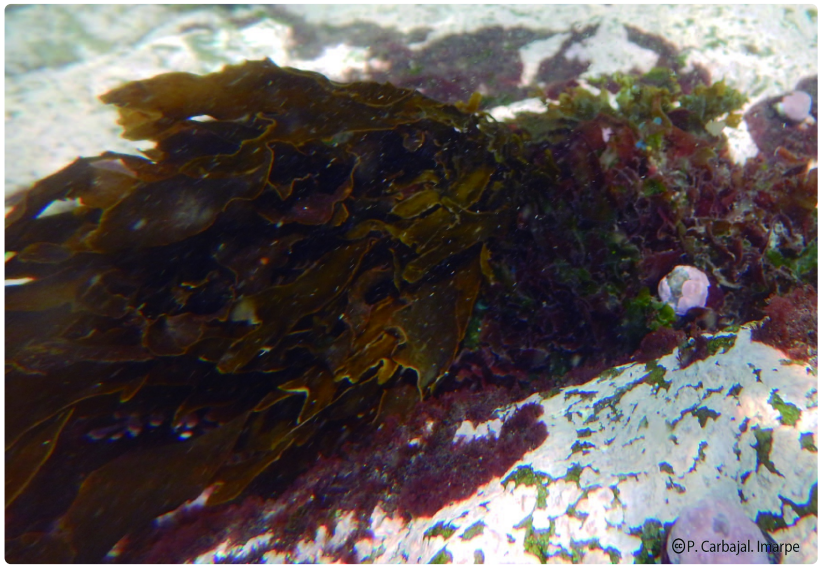

CC BY NC ND

CLASIFICACIÓN TAXONÓMICA

Reino	: Chromista
Phylum	: Ochrophyta
Clase	: Phaeophyceae
Orden	: Dictyotales
Familia	: Dictyotaceae
Género	: *Spatoglossum*

CÓMO CITAR ESTA FICHA TÉCNICA:

(2019). *Macroalga parda Spatoglossum crispatum M.A.Howe, 1914* [Ficha técnica]. Catálogo Digital de la Biodiversidad Acuática del Perú, Instituto del Mar del Perú (IMARPE). Recuperado el 24 de noviembre del 2026, de https://biodiversidadacuatica.imarpe.gob.pe/Catalogo/Especie/1010